

# Relatório Anual de Gestão

2021

# CAP 4.0



1

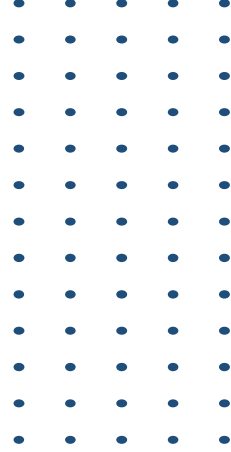

# Perfil Sociodemográfico



# Perfil Sociodemográfico



# Perfil Sociodemográfico



SAÚDE



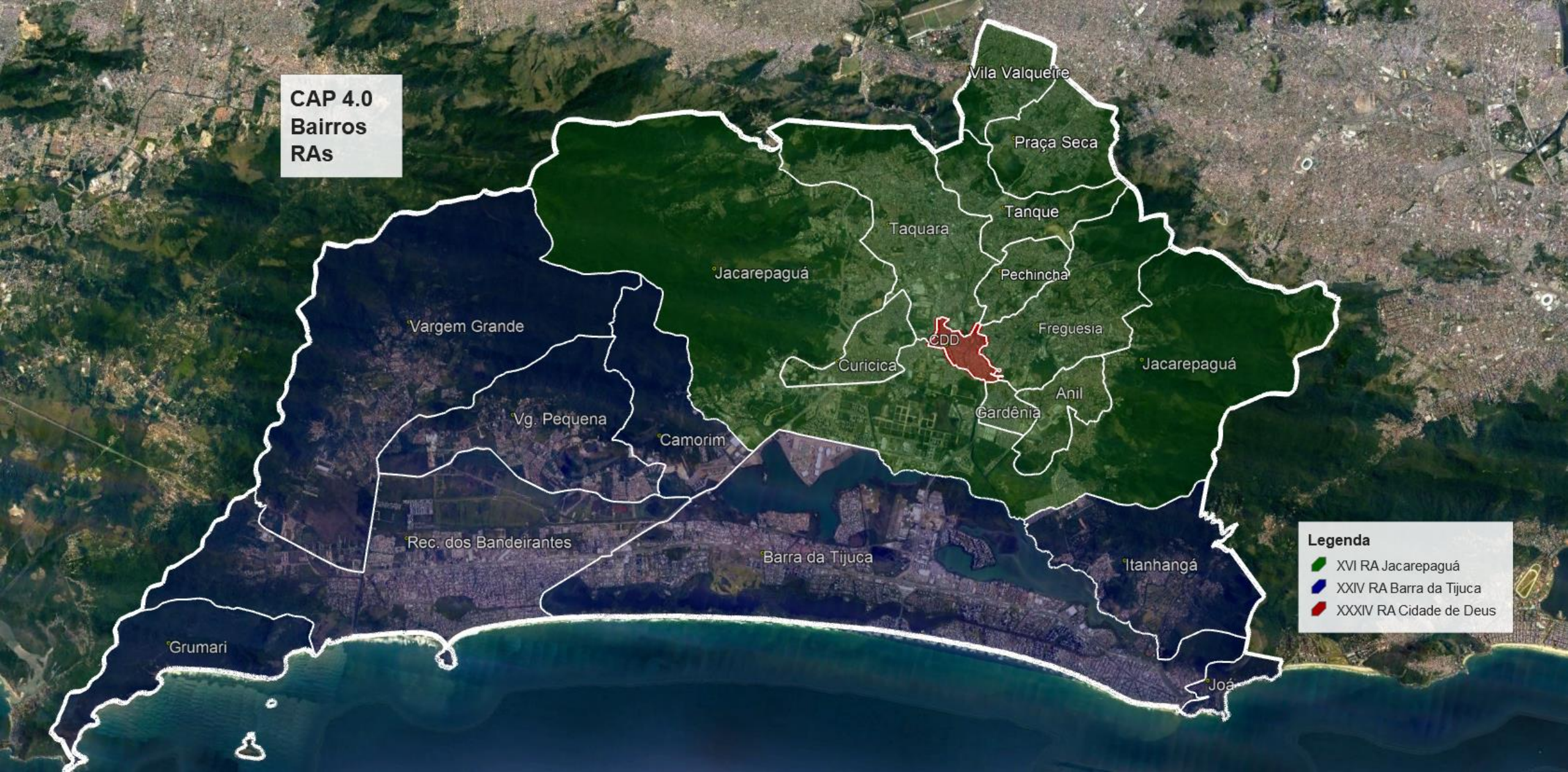

# Perfil Sociodemográfico

**CAP 4.0**  
**Bairros**  
**RAs**



**Legenda**

-  XVI RA Jacarepaguá
-  XXIV RA Barra da Tijuca
-  XXXIV RA Cidade de Deus

RA	POP	DOMÍCIlios
XVI RA JACAREPAGUÁ	572.030	193.592
XXIV RA BARRA DA TIJUCA	300.823	106.018
XXXIV RA CIDADE DE DEUS	36.515	11.388
<b>TOTAL</b>	<b>909.368</b>	<b>310.998</b>

Faz divisa com 6 APs (2.1 / 2.2 / 3.2 / 3.3 / 5.1 / 5.2)

Pelo Censo 2010 e pela projeção de 2020, a AP 4.0 é 2ª AP mais populosa do MRJ (909.368 / 1.077.930)

É a que tem maior extensão geográfica (293 mil Km<sup>2</sup>)

É a área que teve maior expansão demográfica nos últimos 20 anos:

cresceu 33% entre 2000 e 2010 (227.317 habitantes) ; 19% entre 2010 e 2020 (168.562 habitantes)

Com isso, em 2000 representávamos 11,64% da população carioca

em 2010 esse percentual foi para 14,38%

em 2020 chegou a 16,18%.

ÁREA GEOGRÁFICA	
Número de RA	3
Número de Bairros	19
Nº de Famílias em Territórios Sociais	2.272
População total da AP	909.368
IBGE, 2010	

ACESSO MAIS SEGURO - 2021	
Nº de sinalizações em AMARELO	53
Nº de sinalizações em VERMELHO	10

## UNIDADES COM MAIOR FREQUÊNCIA DE SUSPENSÃO DE ATIVIDADES DEVIDO À VIOLÊNCIA NO TERRITÓRIO

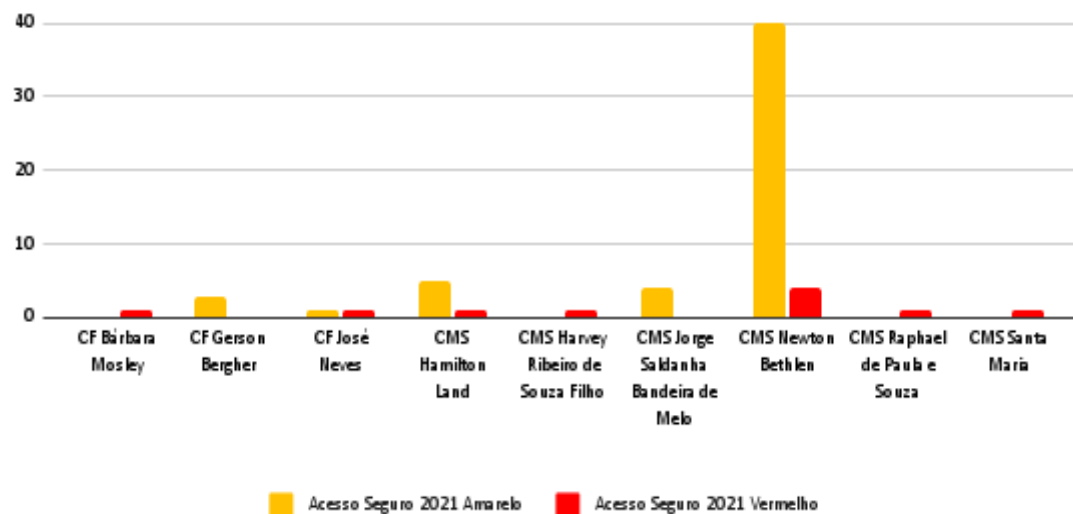

Das 21 Unidades de Atenção Primária da AP 4.0, 3 (três) ainda não puderam ser cadastradas na Plataforma “Acesso Mais Seguro”

1. CF Lourival Francisco de Oliveira – CDD
2. CF José Neves - CDD
3. CF Padre Marcos Vinício Miranda Vieira – Muzema

Mas em 2021, a CF Lourival teve um número significativo de ocorrências AMARELAS devido a conflitos no território

Considerando esas 3 Unidades, 10 Unidades da AP tiveram ocorrências que interferiram no funcionamento (47%).

O CMS Newton Bethlem é, disparado, a Unidade mais afetada pelas intercorrências do entorno.

# Perfil Sociodemográfico

Áreas de Planejamento e Regiões Administrativas	TOTAL BAIROS (2018)	BAIROS	ÁREA TERRITORIAL	População Residente		População Estimada				
				2000	2010	2013	2014	2015	2016	2020
XVI Jacarepaguá	10	Anil, Curicica, Freguesia (Jacarepaguá), Gardênia Azul, Jacarepaguá, Pechincha, Praça Seca, Tanque, Vila Valqueire	12.653,89	469.682	572.617	605.173	612.070	618.682	625.047	648.484
XXIV Barra da Tijuca	8	Barra da Tijuca, Camorim, Grumari, Itanhangá, Joá, Recreio dos Bandeirantes, Vargem Grande, Vargem Pequena.	16.597,10	174.353	300.823	340.822	349.296	357.420	365.241	394.037
XXXIV Cidade de Deus	1	Cidade de Deus	127,30	38.016	36.515	36.040	35.940	35.843	35.750	35.409
<b>Área de Planejamento 4.0</b>	<b>19</b>		<b>29.378,29</b>	<b>682.051</b>	<b>909.368</b>	<b>982.035</b>	<b>997.306</b>	<b>1.011.946</b>	<b>1.026.039</b>	<b>1.077.930</b>
<b>Município do Rio de Janeiro</b>				<b>5 857 904</b>	<b>6 320 446</b>	<b>6 466 736</b>	<b>6 497 728</b>	<b>6 527 441</b>	<b>6 556 044</b>	<b>6 661 359</b>
<b>Pop AP 4.0 / Pop Municipio</b>				<b>11,64%</b>	<b>14,38%</b>	<b>15,10%</b>	<b>15,30%</b>	<b>15,50%</b>	<b>15,65%</b>	<b>16,18%</b>

CRESCIMENTO POP AP 4.0	ENTRE 2000 E 2010	227 317	33,33%
	ENTRE 2010 E 2020	168 562	18,54%



# Perfil Sociodemográfico

	RA	BAIRRO	POPULAÇÃO (2010)	DOMICÍLIOS (2010)	ÁREA TOTAL ha (2020)
1	<b>XVI RA JPA</b>	Anil	24.172	8.076	350,04
2		Curicica	31.189	10.091	333,96
3		Freguesia (Jacarepaguá)	70.511	24.225	1.032,84
4		Gardênia Azul	17.715	6.025	123,63
5		Jacarepaguá	157.326	53.500	7.579,65
6		Pechincha	34.709	12.467	283,09
7		Praça Seca	64.147	21.570	650,00
8		Tanque	37.856	12.714	556,80
9		Taquara	102.126	34.209	1.320,66
10		Vila Valqueire	32.279	10.715	423,22
11	<b>XXIV RA BARRA</b>	Barra da Tijuca	135.924	51.167	4.815,06
12		Camorim	1.970	655	885,99
13		Grumari	167	0	959,88
14		Itanhangá	38.415	12.865	1.319,77
15		Joá	818	0	168,97
16		Recreio dos Bandeirantes	82.240	28.405	3.065,56
17		Vargem Grande	14.039	4.487	3.938,04
18		Vargem Pequena	27.250	8.439	1.443,83
19	<b>XXXIV RA</b>	Cidade de Deus	36.515	11.388	127,30
<b>AP 4.0</b>			<b>909.368</b>	<b>310.998</b>	<b>29.378</b>

RA	Ordem segundo o IDH	BAIRROD	Índice de Desenvolvimento Humano Municipal (IDH)
<b>XVI Jacarepaguá</b>	20º	Anil	<b>0,911</b>
	24º	Vila Valqueire	<b>0,904</b>
	29º	Pechincha	<b>0,900</b>
	30º	Freguesia (Jacarepaguá)	<b>0,898</b>
	36º	Taquara	<b>0,876</b>
	57º	Praça Seca	<b>0,845</b>
	69º	Tanque	<b>0,831</b>
	71º	Curicica	<b>0,828</b>
	106º	Gardênia Azul	<b>0,768</b>
	<b>XXIV Barra</b>	8º	Joá, Barra da Tijuca
31º		Grumari	<b>0,894</b>
31º		Recreio dos Bandeirantes	<b>0,894</b>
8º		Joá, Barra da Tijuca	<b>0,959</b>
75º		Itanhangá	<b>0,822</b>
116º		Camorim, Vargem Pequena, Vargem Grande	<b>0,746</b>
<b>XXXIV Cidade de Deus</b>	113º	Cidade de Deus	<b>0,751</b>

Fonte: Dados básicos: IBGE-microdados dos Censos Demográficos 1991 e 2000.

Cálculos - Convênio IPP/UPERJ/PEA e FJP-MG.

(a) Para efeito de cálculo do IDH, foi utilizado o valor de 100%

(b) Para efeito de cálculo do IDH, foi utilizado o valor de R\$ 1.559,24

O índice varia de zero até 1, sendo considerado: **baixo**, entre 0 e 0,499; **médio**, de 0,500 a 0,799; **elevado**, quando maior ou igual a 0,800.

# Perfil Sociodemográfico – ANO 2000

POP AP 4.0	HOMENS		MULHERES		TOTAL	TOTAL
	População	%	População	%		
< 1 ano	5.540	51,78%	5.160	48,22%	10.700	1,57%
1-4	22.028	51,27%	20.940	48,73%	42.968	6,30%
5-9	26.414	51,08%	25.292	48,92%	51.706	7,58%
10-19	56.335	49,74%	56.920	50,26%	113.255	16,61%
20-49	157.208	47,56%	173.336	52,44%	330.544	48,46%
50-69	47.604	46,03%	55.819	53,97%	103.423	15,16%
70 E +	11.151	37,86%	18.304	62,14%	29.455	4,32%
<b>TOTAL</b>	<b>326.280</b>		<b>355.771</b>		<b>682.051</b>	<b>100%</b>

Fonte: Senso IBGE 2010, disponível em

<https://www.data.rio/documents/popula%C3%A7%C3%A3o-residente-por-idade-e-por-grupos-de-idade-segundo-as-%C3%A1reas-de-planejamento-ap->

## PIRÂMIDE ETÁRIA AP 4.0 - ANO 2000

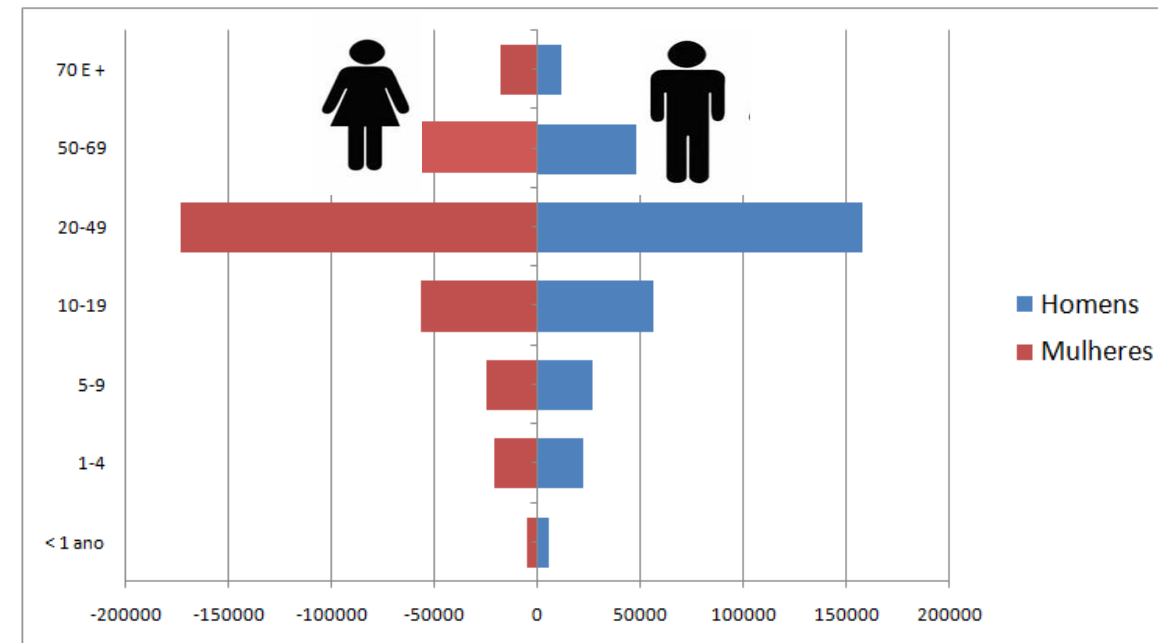

# Perfil Sociodemográfico – ANO 2010

POP AP 4.0	HOMENS		MULHERES		TOTAL	TOTAL
< 1 ano	5.777	50,65%	5.629	49,35%	11.406	1,25%
1-4	22.063	50,53%	21.598	49,47%	43.661	4,80%
5-9	28.935	50,63%	28.213	49,37%	57.148	6,28%
10-19	66.775	50,82%	64.622	49,18%	131.397	14,45%
20-49	212.441	47,89%	231.180	52,11%	443.621	48,78%
50-69	77.133	45,17%	93.641	54,83%	170.774	18,78%
70 E +	19.420	37,81%	31.941	62,19%	51.361	5,65%
<b>TOTAL</b>	<b>432.544</b>		<b>476.824</b>		<b>909.368</b>	<b>100%</b>

Fonte: Senso IBGE 2010, disponível em

<https://www.data.rio/documents/popula%C3%A7%C3%A3o-residente-por-idade-e-por-grupos-de-idade-segundo-as-%C3%A1reas-de-planejamento-ap->

## PIRÂMIDE ETÁRIA AP 4.0 - 2010

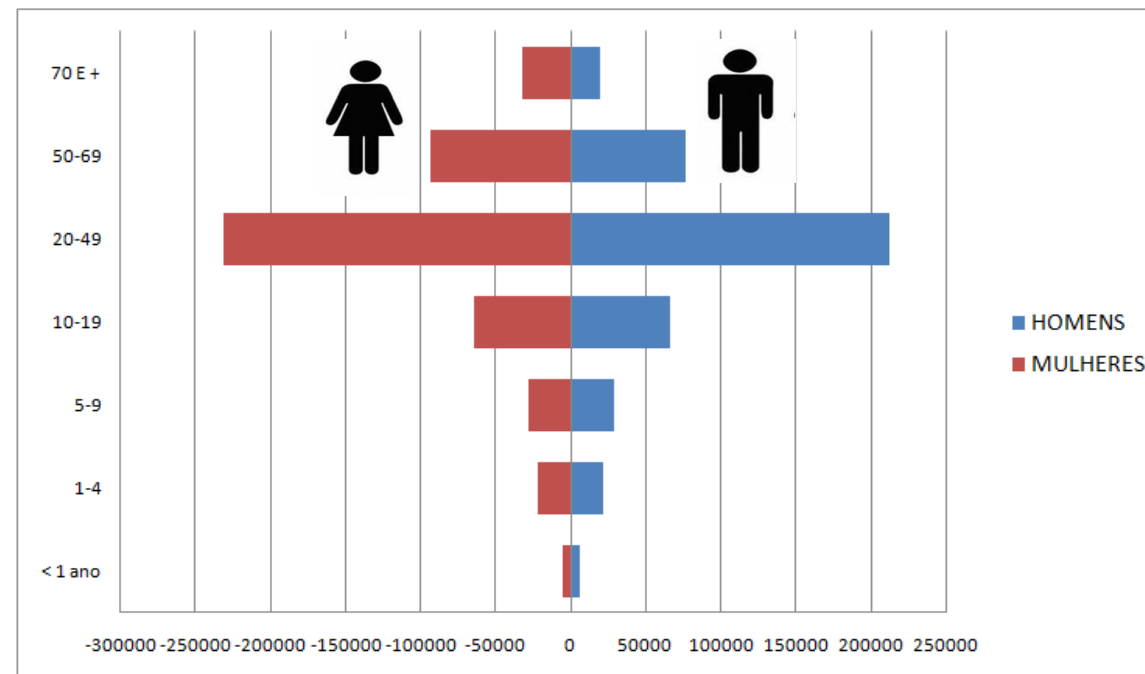

POP AP 4.0	HOMENS	MULHERES	TOTAL
< 1 ano	5.777	5.629	11.406
1-4	22.063	21.598	43.661
5-9	28.935	28.213	57.148
10-14	33.523	31.915	65.438
15-19	33.252	32.707	65.959
20-24	37.090	37.766	74.756
25-29	40.413	42.938	83.281
30-34	39.040	42.915	81.955
35-39	34.530	38.349	72.879
40-44	31.444	34.982	66.426
45-49	29.924	34.230	64.154
50-54	26.811	30.979	57.790
55-59	21.898	26.649	48.547
60-64	16.726	20.972	37.698
65-69	11.698	15.041	26.739
70-74	8.546	11.917	20.463
75-79	5.764	8.914	14.678
80 e+	5.110	11.110	16.220
<b>TOTAL</b>	<b>432.544</b>	<b>476.824</b>	<b>909.368</b>

## PIRÂMIDE ETÁRIA AP 4.0 - 2010

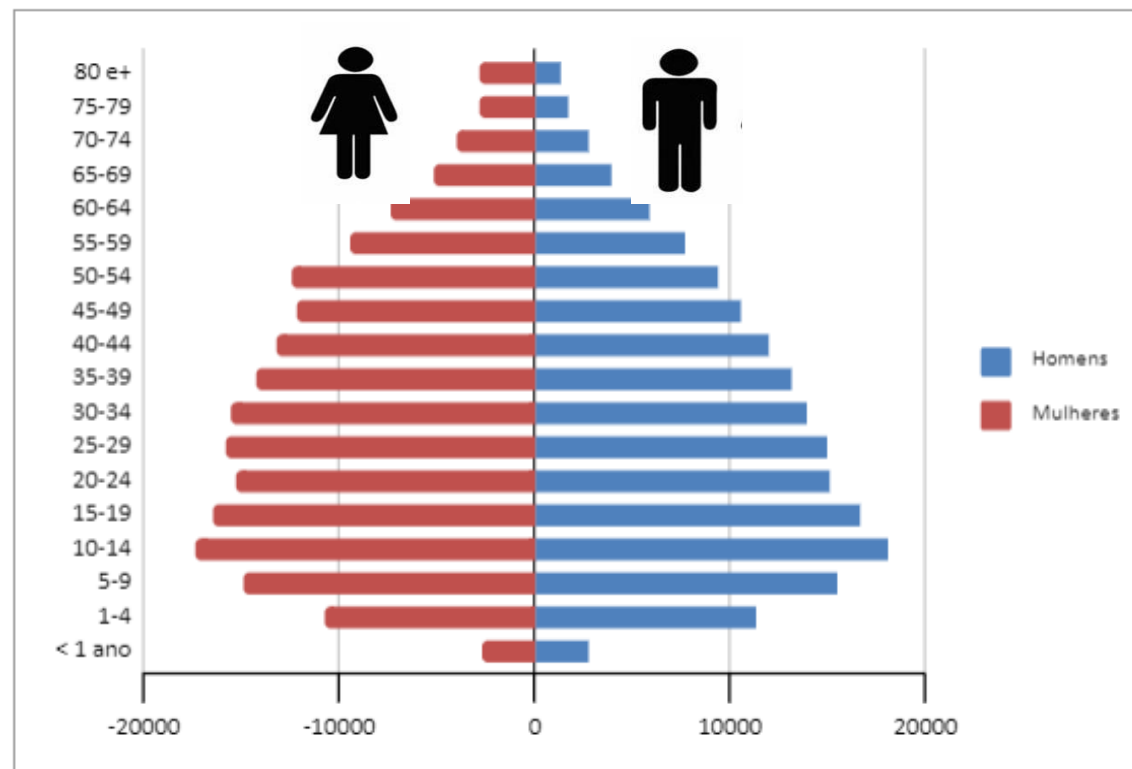

Fonte: Senso IBGE 2010, disponível em <https://www.data.rio/documents/popula%C3%A7%C3%A3o-residente-por-idade-e-por-grupos-de-idade-segundo-as-%C3%A1reas-de-planejamento-ap->

UNIDADE DE SAÚDE	FAMÍLIAS EM TERRITÓRIOS SOCIAIS	ENTREGA DE FILTROS
CF JOSÉ NEVES	535	49
CF LOURIVAL DE OLIVEIRA	323	136
CMS HAMILTON LAND	1.414	175
<b>TOTAL</b>	<b>2.272</b>	<b>360</b>

# Perfil Sociodemográfico

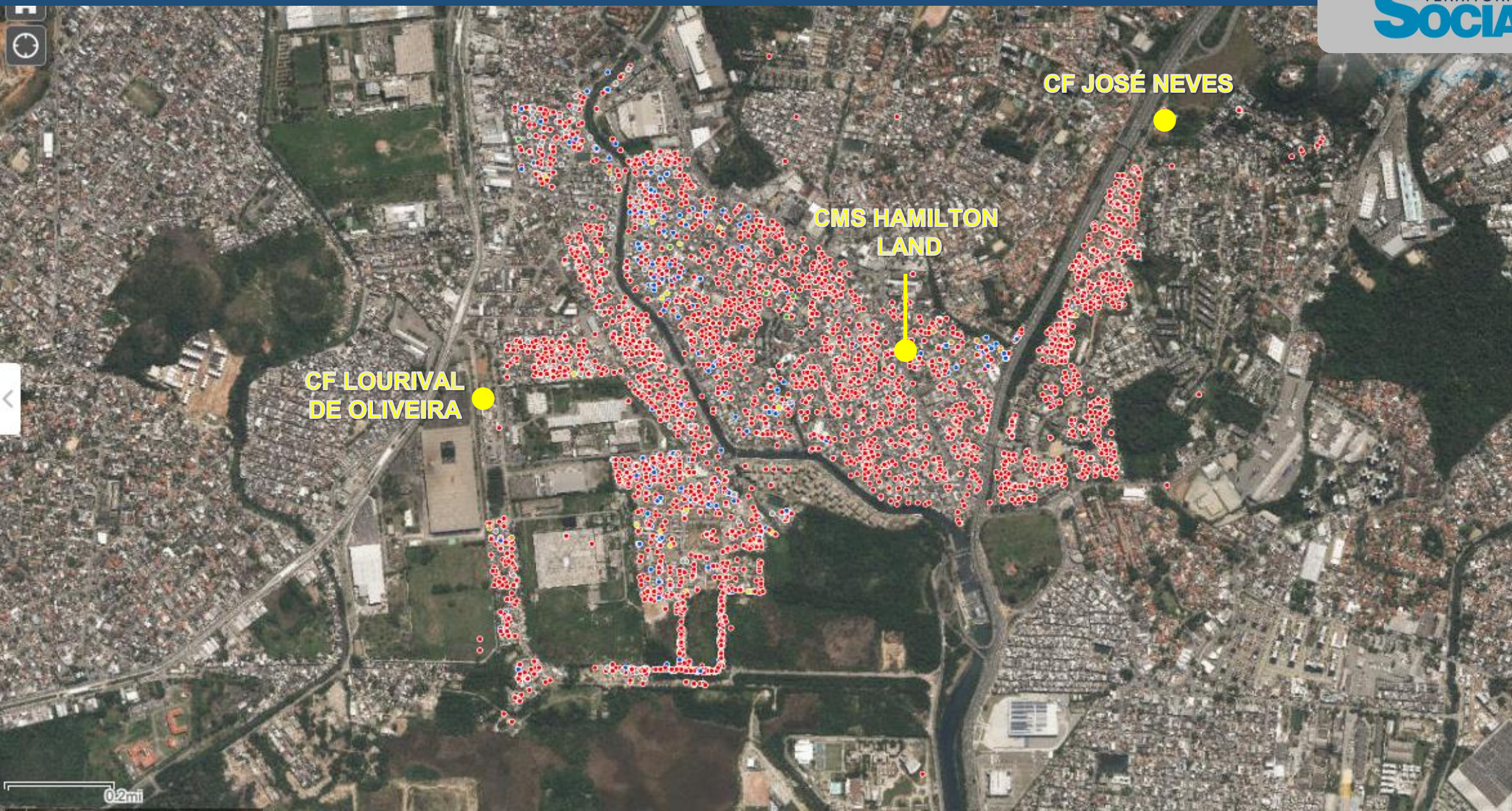

# Perfil Sociodemográfico

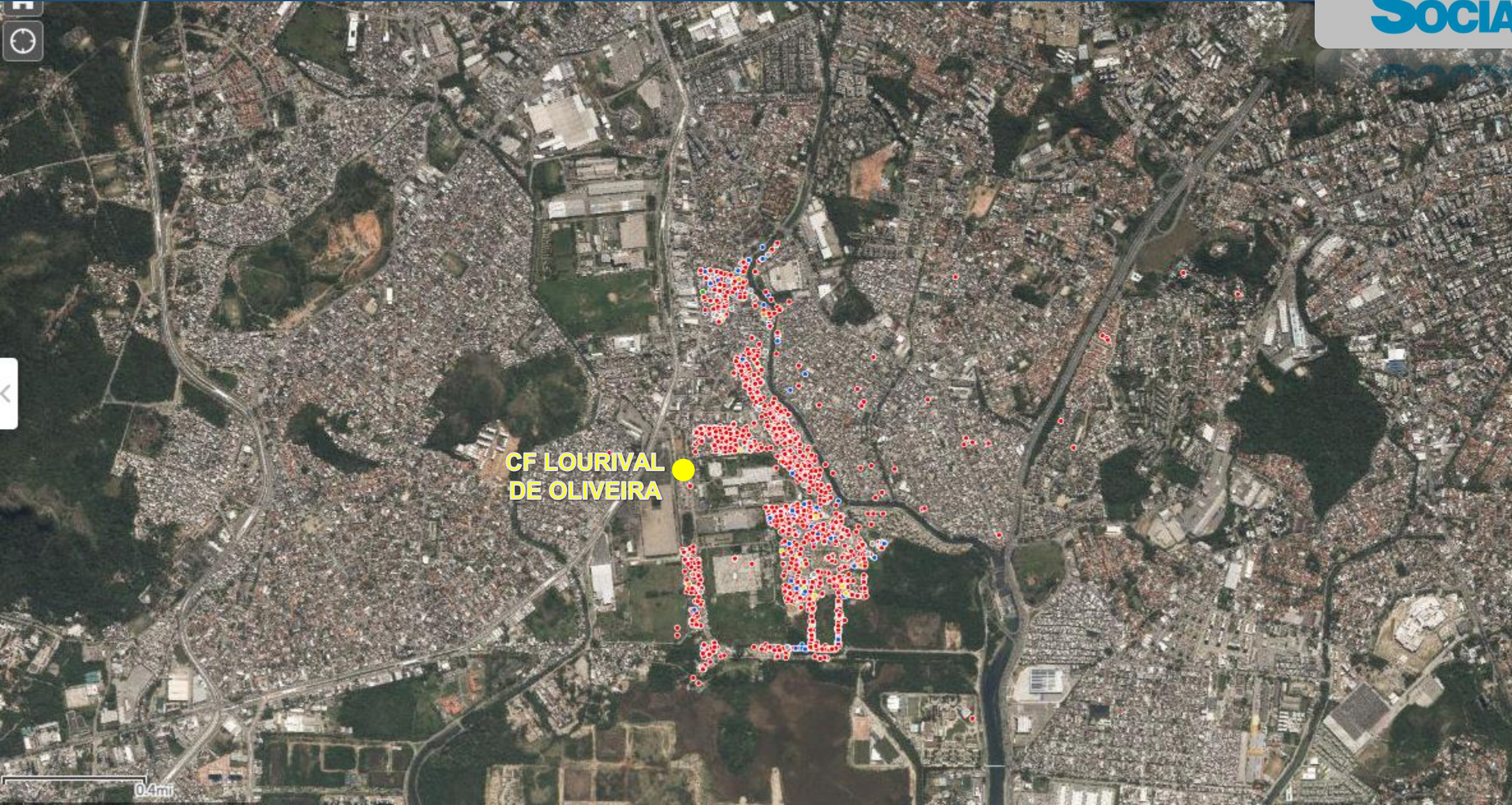

# Perfil Sociodemográfico





# Perfil Sociodemográfico

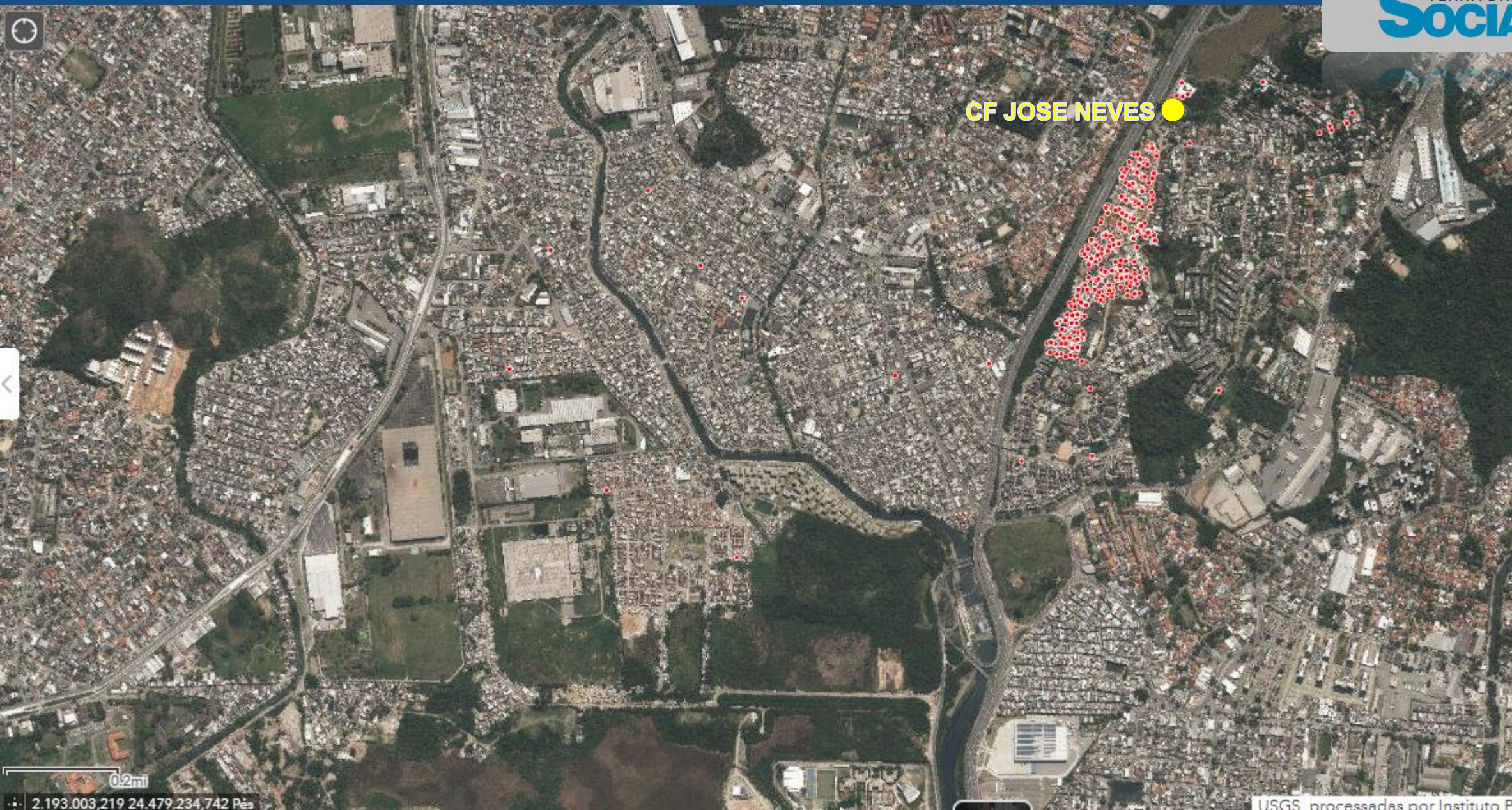

# Perfil Sociodemográfico

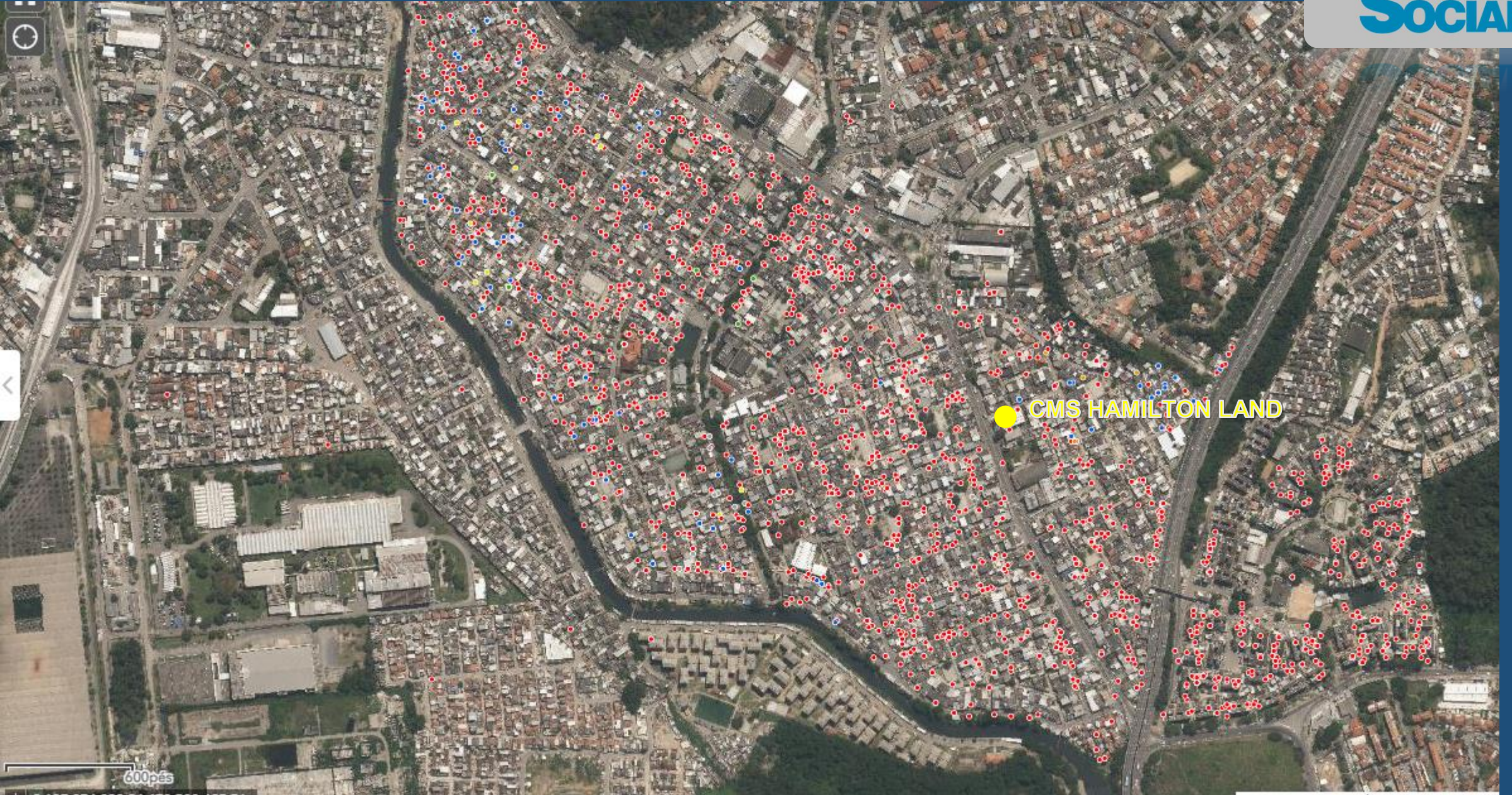

# Perfil Sociodemográfico

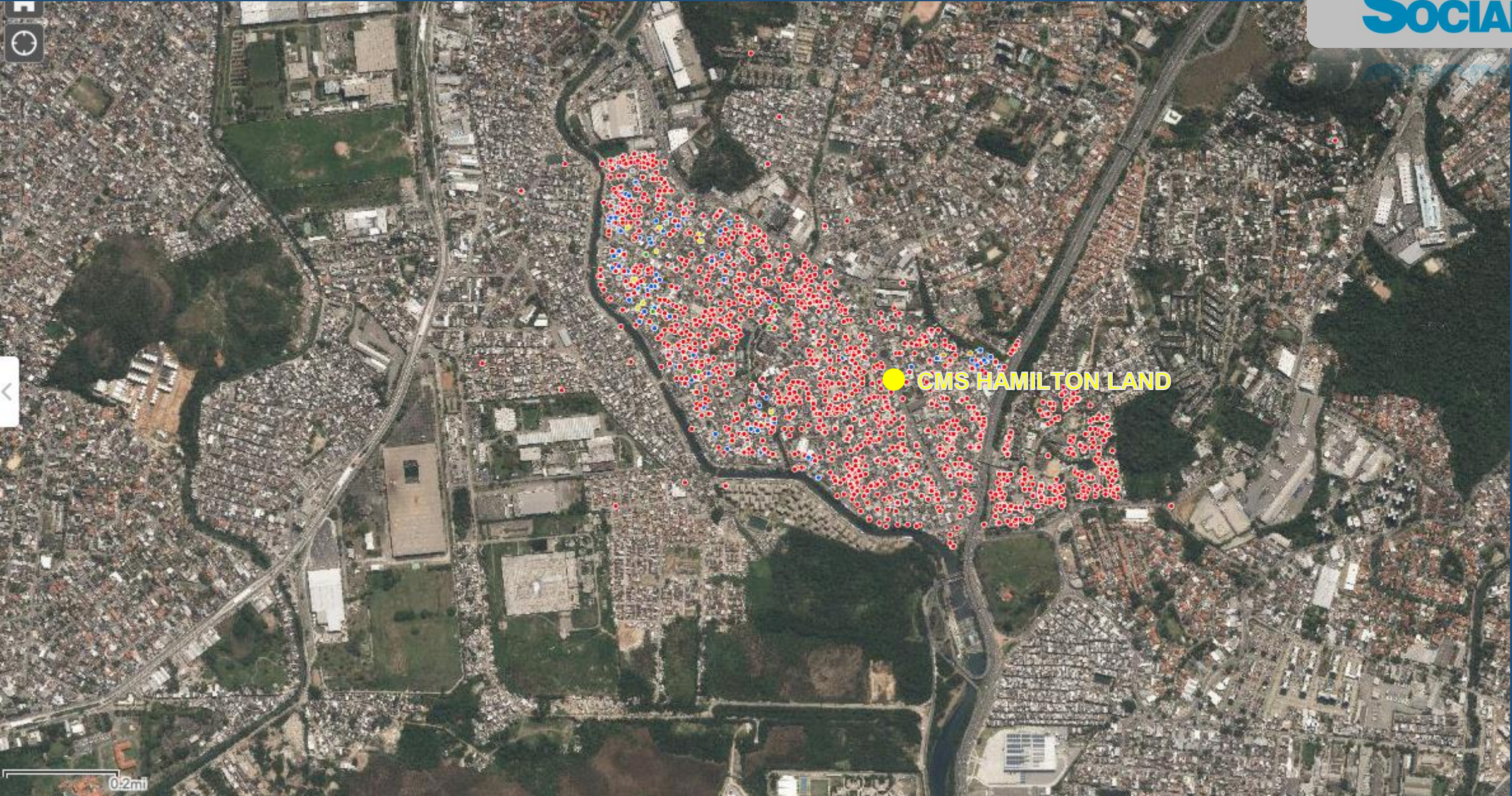

# Perfil Sociodemográfico



2

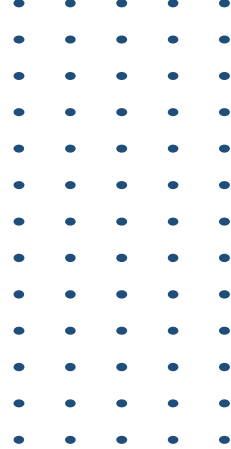

# Eficiência da Gestão



# Eficiência da Gestão

Dotações e valores empenhados por Programa de Trabalho e Naturezas de Despesas.		2021					OBSERVAÇÕES
		Poder de Gasto	Empenhado	%**	Liquidado	%***	
PT 18.11.10.301.0380.2410 (CONCESSIONARIAS DE SERVICOS PUBLICOS - ADM. DIRETA - SAUDE PREVENTIVA E EMERGENCIA SOCIAL)		1.359.128,70	1.353.646,82	99,6%	949.602,62	70%	
ND	339039 (serviços em geral)	1.359.128,70	1.353.646,82	99,6%	949.602,62	70%	Notas de serviço são faturadas na competência posterior, e são liquidadas no exercício seguinte.
PT 18.11.10.301.0380.2420 (CONCESSIONARIAS DE SERVICOS PUBLICOS DE ENERGIA ELETRICA - ADM. DIRETA - SAUDE PREVENTIVA E EMERGENCIA SOCIAL)		2.191.793,76	2.174.806,80	99,2%	1.745.495,69	80%	
ND	339039 (serviços em geral)	2.191.793,76	2.174.806,80	99,2%	1.745.495,69	80%	Notas de serviço são faturadas na competência posterior, e são liquidadas no exercício seguinte.
PT 18.11.10.301.0330.2854 (MANUTENCAO DA REDE DE ATENCAO PRIMARIA A SAUDE)		112.814.196,82	106.060.108,36	94,0%	105.729.073,77	100%	
Natureza de despesa	335039 (organizações sociais)	107.181.114,43	102.301.877,81	95,4%	102.301.877,81	100%	
	339030 (consumo)	1.042.108,36	526.738,42	50,5%	520.417,96	99%	Poder de gasto não utilizado devido a falta de liquidez na FR em vinculada.
	339037 (serviços terceirizados)	2.693.388,37	1.879.273,63	69,8%	1.612.614,36	86%	Poder de gasto não utilizado devido a falta de liquidez na FR em vinculada. Falta de apresentação de NF do serviço de
	339039 (serviços em geral)	1.767.658,46	1.288.554,90	72,9%	1.287.218,09	100%	Poder de gasto não utilizado devido a falta de liquidez na FR em vinculada.
	339040 (serviços de tecnologia da informação e comunicação)	129.927,20	63.663,60	49,0%	6.945,55	11%	Poder de gasto não utilizado devido a falta de liquidez na FR em vinculada.
	339139 (outros serviços de terceiros - pessoa jurídica)	0,00	0,00	0%	0,00	0%	
PT 18.11.10.302.0426.2746 (ACOES DE ATENCAO PSICOSSOCIAL)		3.528.342,90	3.528.342,90	100,0%	3.528.342,90	100%	
ND	335039 (organizações sociais)	3.528.342,90	3.528.342,90	100,0%	3.528.342,90	100%	
PT 18.11.10.302.03302847 (MANUTENCAO DA REDE DE APOIO SECUNDARIO A SAUDE)		3.796.810,86	2.730.065,37	71,9%	2.480.065,37	91%	
ND	339037 (serviços terceirizados)	0,00	0,00	0%	0,00	0%	
	339039 (serviços em geral)	3.796.810,86	2.730.065,37	71,9%	2.480.065,37	91%	Poder de gasto não utilizado devido a falta de liquidez na FR em vinculada.
PT 18.11.10.305.0308.2003 (ACOES DE INTEGRACAO DA VIGILANCIA EM SAUDE, ATENCAO PRIMARIA E PROMOCAO NOS BAIRROS)		7.002.054,18	6.807.945,78	97,2%	6.807.945,78	100%	
Natureza de despesa	335039 (organizações sociais)	6.381.684,18	6.381.684,18	100,0%	6.381.684,18	100%	
	339030 (consumo)	557.120,00	426.261,60	76,5%	426.261,60	100%	Poder de gasto não utilizado devido a falta de liquidez na FR em vinculada.
	339039 (serviços em geral)	63.250,00	0,00	0,0%	0,00	0%	
<b>TOTAIS</b>		<b>130.692.327,22</b>	<b>122.654.916,03</b>	<b>93,9%</b>	<b>121.240.526,13</b>	<b>99%</b>	<b>Com todas as intercorrências citadas, ainda conseguimos uma taxa alta de execução.</b>

## PODER DE GASTO X EMPENHADO X LIQUIDADO

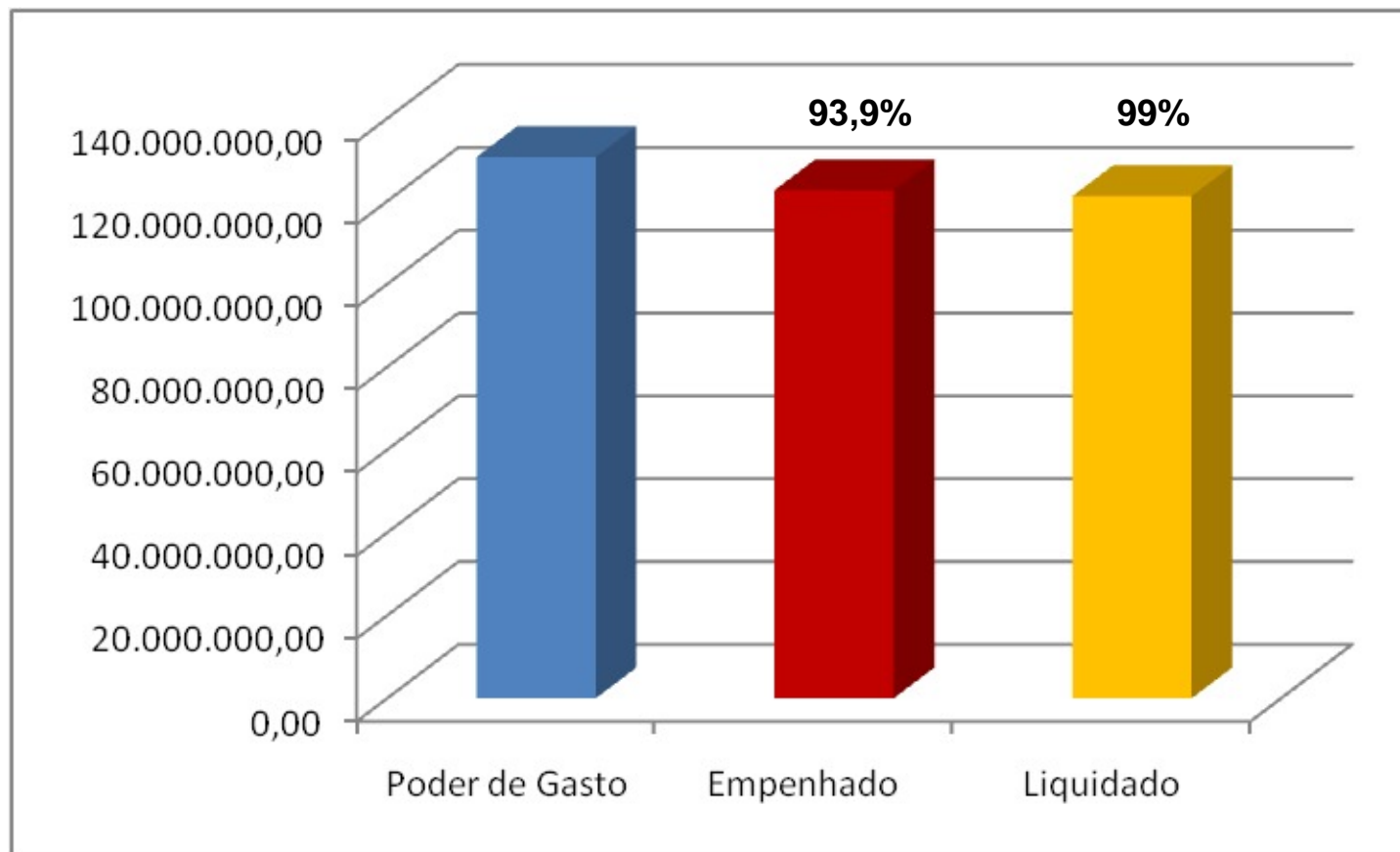

3

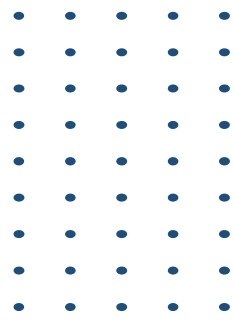

# Acesso da população aos serviços de Atenção Primária

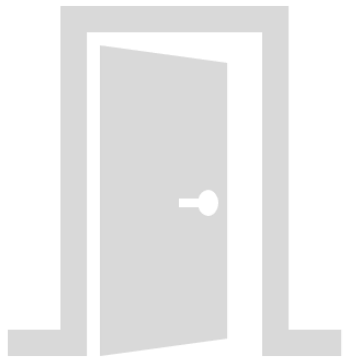



# Acesso da população aos serviços de Atenção Primária

CAP4.0 - 2021

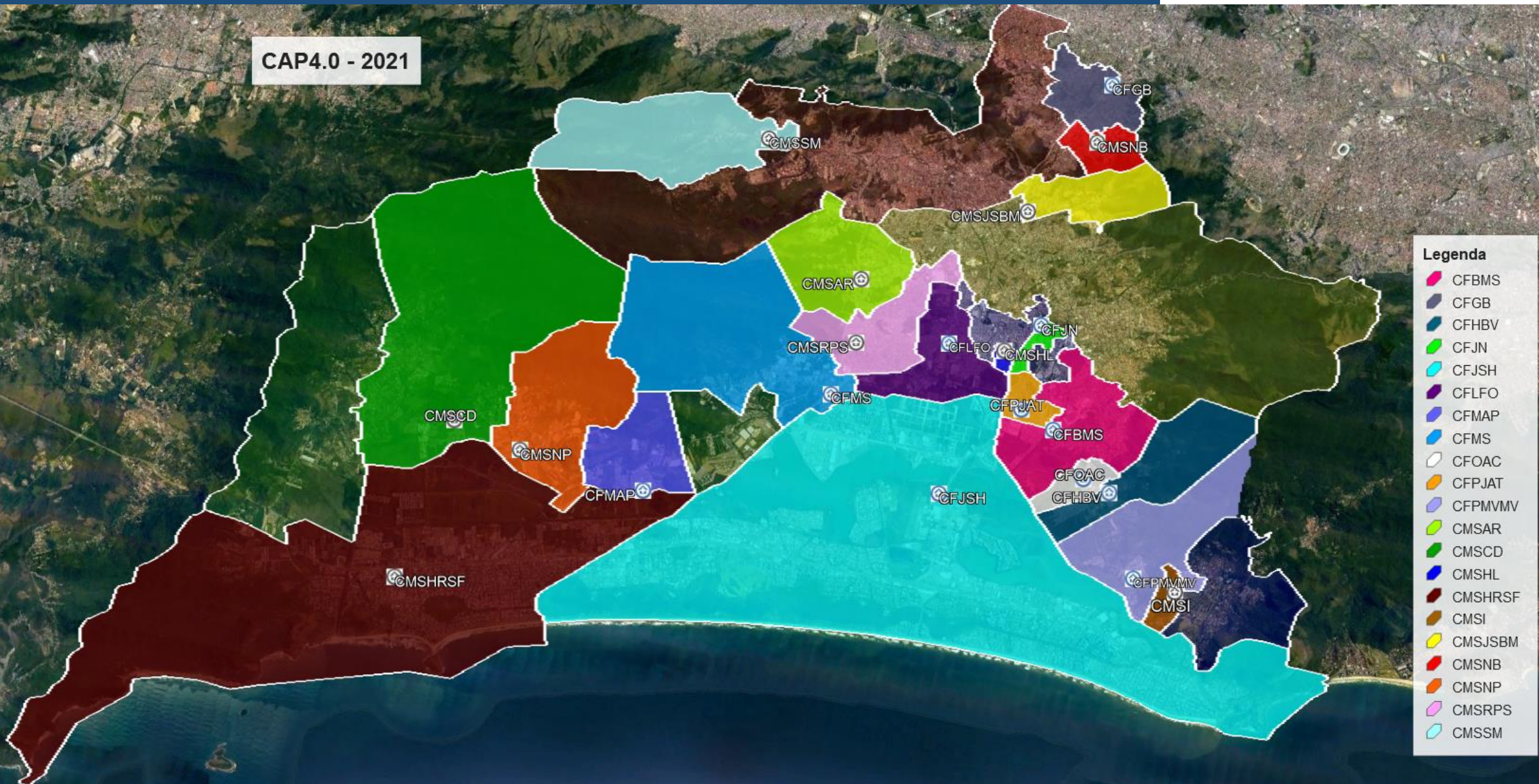

	CNES	UNIADES DE ATENÇÃO PRIMÁRIA EM SAÚDE	MODELO	TOTAL ESF	TOTAL ESB	POP IBGE 2010	CADASTROS VÁLIDOS SISAB 3º QUAD 2021	POP CADAS TRADA SISAB/ ESF	POP ÁREA DESCOBERTA
1	92827	SMS CF PADRE MARCOS VINICIO MIRANDA VIEIRA 40	A	4	1	16.376	15.346	3.837	0
2	214949	SMS CF LOURIVAL FRANCISCO DE OLIVEIRA AP - 40	A	5	1	26.543	26.428	5.286	0
3	3567508	SMS CMS RAPHAEL DE PAULA SOUZA 40	A	7	2	40.099	37.276	5.325	0
4	5465877	SMS CMS NOVO PALMARES 40	A	2	1	9.583	12.490	6.245	0
5	5465885	SMS CMS SANTA MARIA 40	A	2	1	4.945	10.249	5.125	0
6	6716598	SMS CF MAURY ALVES DE PINHO 40	A	3	1	10.601	14.198	4.733	0
7	6784720	SMS CMS ITANHANGA 40	A	1	0	1.703	5.205	5.205	0
8	6927289	SMS CF OTTO ALVES DE CARVALHO 40	A	10	4	36.231	45.895	4.590	0
9	6927319	SMS CF PADRE JOSE DE AZEVEDO TIUBA 40	A	6	3	18.261	30.665	5.111	0
10	7873565	SMS CF JOSE DE SOUZA HERDY 40	A	2	0	154.461	16.708	8.354	0
11	7892810	SMS CF BARBARA MOSLEY DE SOUZA- AP 40	A	7	3	29.524	39.211	5.602	0
12	7892829	SMS CF HELENA BESSERMAN VIANNA 40	A	11	4	40.186	46.698	4.245	0
13	7995520	SMS CF MAICON SIQUEIRA 40	A	4	3	12.831	24.216	6.054	0
14	7996675	SMS CF GERSON BERGHER 40	A	6	2	33.176	35.611	5.935	0
15	9071385	SMS CMS ALVARO RAMOS 40	A	5	0	14.992	28.316	5.663	0
16	9127100	SMS CF JOSE NEVES 40	A	3	1	13.843	13.347	4.449	0
17	2270013	SMS CMS CECILIA DONNANGELO 40	B	3	0	24.573	19.243	6.414	5.330
18	2296543	SMS CMS JORGE SALDANHA BANDEIRA DE MELLO40	B	4	2	144.931	33.785	8.446	111.146
19	2708213	SMS CMS HARVEY RIBEIRO DE SOUZA FILHO 40	B	5	0	80.750	42.323	8.465	38.427
20	4046307	SMS CMS HAMILTON LAND 40	B	2	1	58.589	15.466	7.733	43.123
21	6927254	SMS CMS NEWTON BETHLEM 40	B	2	1	137.170	19.829	9.915	117.341
<b>TOTAL</b>				<b>94</b>	<b>31</b>	<b>909.368</b>	<b>532.505</b>	<b>6.035</b>	<b>315.367</b>

Nº DE EQUIPES IMPLANTADAS	2016	2017	2018	2019	2020*	2021
	124	127	127	91	93	94

CNES	NOME UNIDADE	Percentual de realização dos itens selecionados da CSAPS (eSF)			Percentual de realização dos itens selecionados da CSAPS (eSB)		
		ESSENCIAL	ESTRATÉGICA	AMPLIADA	ESSENCIAL	ESTRATÉGICA	AMPLIADA
7892810	CF Barbara Mosley de Souza	53,3%	9,1%	0,0%	12,8%	0 %	0 %
7996675	CF Gerson Bergher	46,7%	0,0%	0,0%	13,6%	0 %	0 %
7892829	CF Helena Besserman Vianna	53,3%	36,4%	33,3%	4,5%	0 %	0 %
7873565	CF José de Souza Herdy	46,7%	0,0%	33,3%	não possui ESB		
7995520	CF Maicon Siqueira	40,0%	0,0%	0,0%	0,0%	0 %	0 %
6716598	CF Maury Alves de Pinho	40,0%	9,1%	0,0%	0,0%	0 %	0 %
6927289	CF Otto Alves de Carvalho	60,0%	27,3%	0,0%	0,0%	0 %	0 %
6927319	CF Padre José de Azevedo Tiuba	60,0%	27,3%	66,7%	4,54%	0 %	0 %
9071385	CMS Álvaro Ramos	53,3%	9,1%	0,0%	não possui ESB		
2270013	CMS Cecilia Donnangelo	60,0%	27,3%	0,0%	não possui ESB		
4046307	CMS Hamilton Land	60,0%	9,1%	0,0%	9,1%	0 %	0 %
2708213	CMS Harvey Ribeiro de Souza Filho	46,7%	18,2%	0,0%	não possui ESB		
6784720	CMS Itanhangá	33,3%	0,0%	0,0%	não possui ESB		
2296543	CMS Jorge Saldanha Bandeira de Mello	53,3%	18,2%	33,3%	13,6%	0 %	0 %
6927254	CMS Newton Bethlem	33,3%	0,0%	0,0%	4,5%	0 %	0 %
5465877	CMS Novo Palmares	46,7%	9,1%	0,0%	0,0%	0 %	0 %
3567508	CMS Raphael de Paula Souza	53,3%	9,1%	0,0%	4,5%	0 %	0 %
5465885	CMS Santa Maria	40,0%	0,0%	0,0%	0,0%	0 %	0 %
214949	CF Lourival Franciso de Oliveira	33,3%	0,0%	0,0%	0,0%	0 %	0 %
9127100	CF Jose Neves	40,0%	18,2%	0,0%	0,0%	0 %	0 %
265233	CF Padre Marcos Vinicio Miranda Vieira	33,3%	0,0%	0,0%	4,5%	0 %	0 %
MÉDIA DA AP		46,98%	10,82%	7,94%	4,49%	0,00%	0,00%

**Acesso  
da população  
aos serviços de  
Atenção Primária**

**ABRANGÊNCIA  
DO CUIDADO**

## Proporção de Vacâncias em ESF por Unidade de Atenção Primária

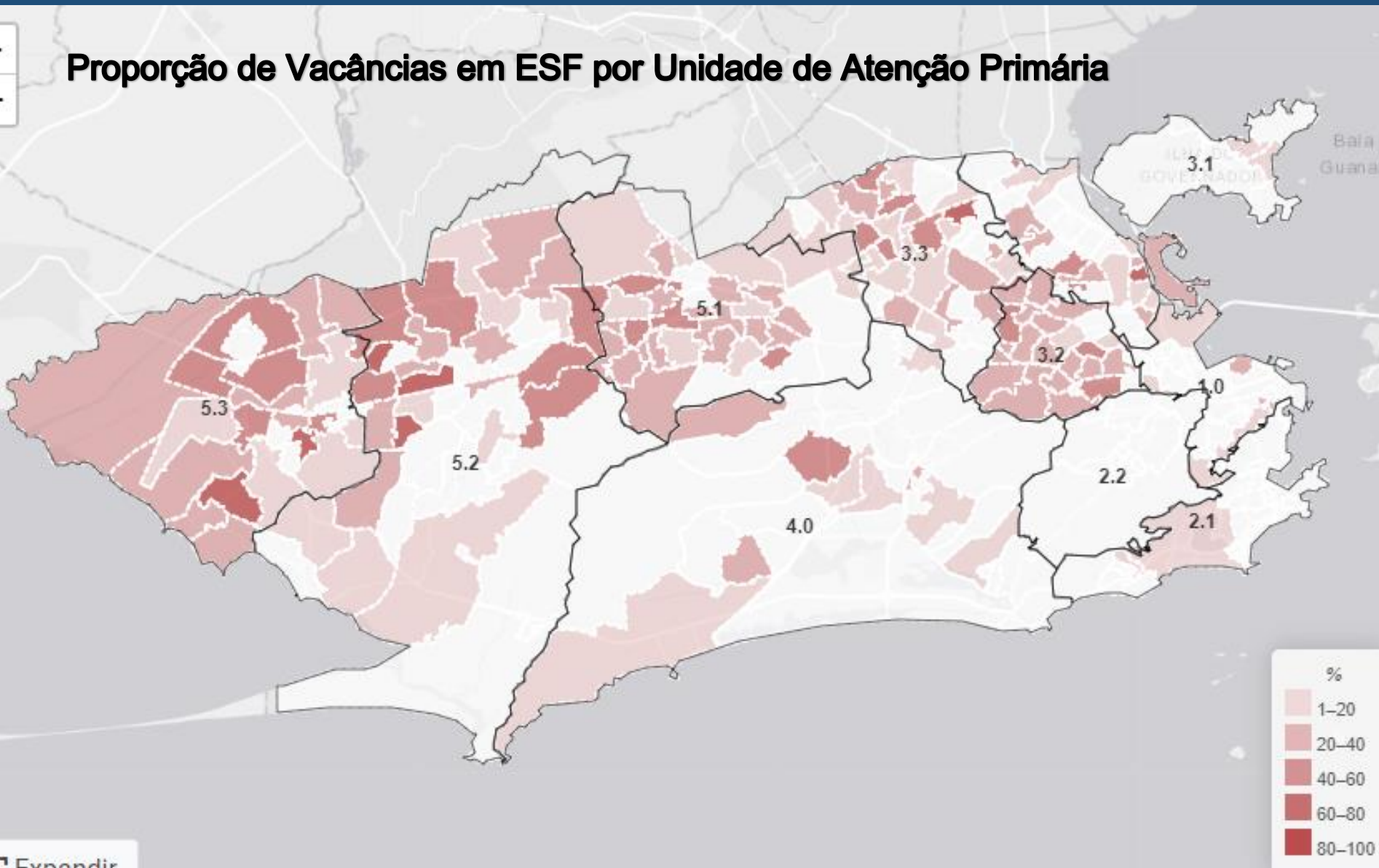

Expandir

<https://subpav.org/aps/cnes/>

4

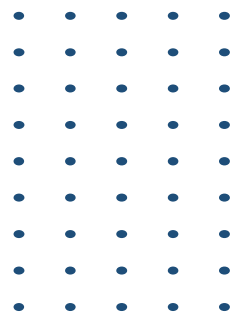

# Eixo assistência à saúde, promoção proteção e vigilância



## 1. INDICADORES DE MORTALIDADE

### 1. A) MORTALIDADE GERAL

CINCO PRINCIPAIS CAUSAS DE MORTALIDADE - AP 4.0, 2021	Nº ABSOLUTO	POP	TX/100.000
COVID-19	2.497	909.368	274,6
Causa Indeterminada	862	909.368	94,8
Infarto Agudo	579	909.368	63,7
Pneumonia NE	393	909.368	43,2
Causa externa NE	331	909.368	36,4

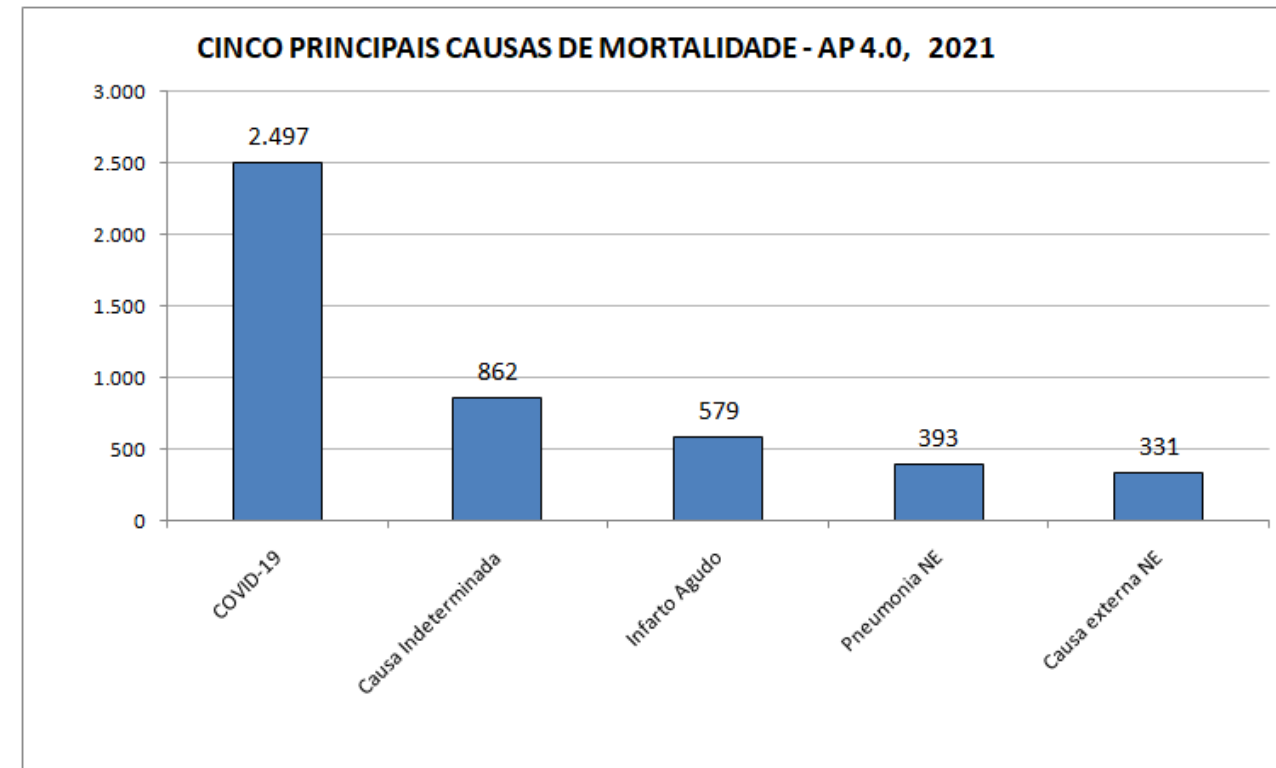

## 1. INDICADORES DE MORTALIDADE

### 1. A) MORTALIDADE GERAL

CINCO PRINCIPAIS GRUPOS DE CAUSAS DE ÓBITOS - AP 4.0, 2021			
GRUPOS DE CAUSA	Nº DE ÓBITOS	POP	TX/100.000
I. Algumas doenças infecciosas e parasitárias	2.924	909.368	321,5
IX. Doenças do aparelho circulatório	1.957	909.368	215,2
II. Neoplasias (tumores)	1.413	909.368	155,4
XVIII. Sint sinais e achad anorm ex clín e laborat	982	909.368	108,0
X. Doenças do aparelho respiratório	948	909.368	104,2
Data da base: 04/02/2022			

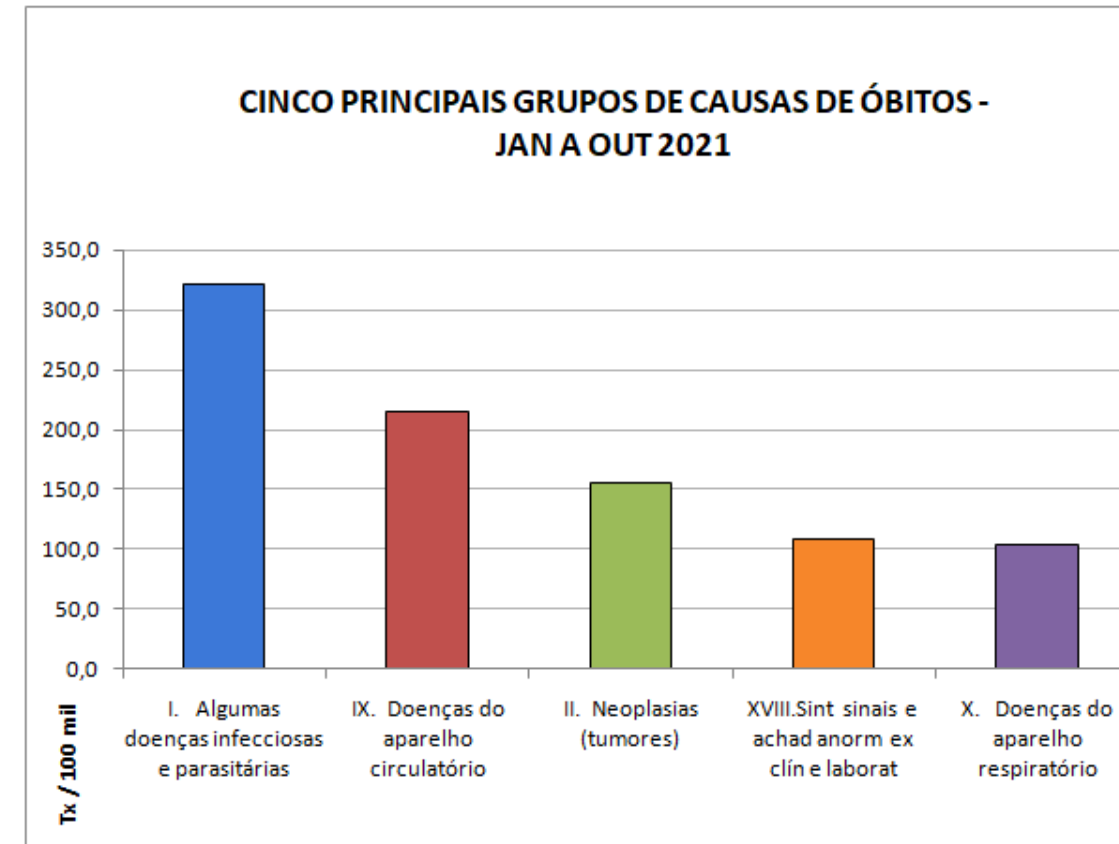



## 1. INDICADORES DE MORTALIDADE

### 1. B) PROPORÇÃO DE ÓBITOS DE MULHERES EM IDADE FÉRTIL (10 A 49 ANOS) INVESTIGADOS

PROPORÇÃO DE ÓBITOS DE MULHERES EM IDADE FÉRTIL (10 A 49 ANOS)						
	2016	2017	2018	2019	2020	2021
<b>TOTAL</b>	328	293	328	325	414	435
<b>Nº DE INVESTIGADOS</b>	297	268	296	279	350	316
<b>% ÓBITOS INVESTIGADOS</b>	<b>91%</b>	<b>91%</b>	<b>90%</b>	<b>86%</b>	<b>85%</b>	<b>73%</b>
Fonte: SIM.						

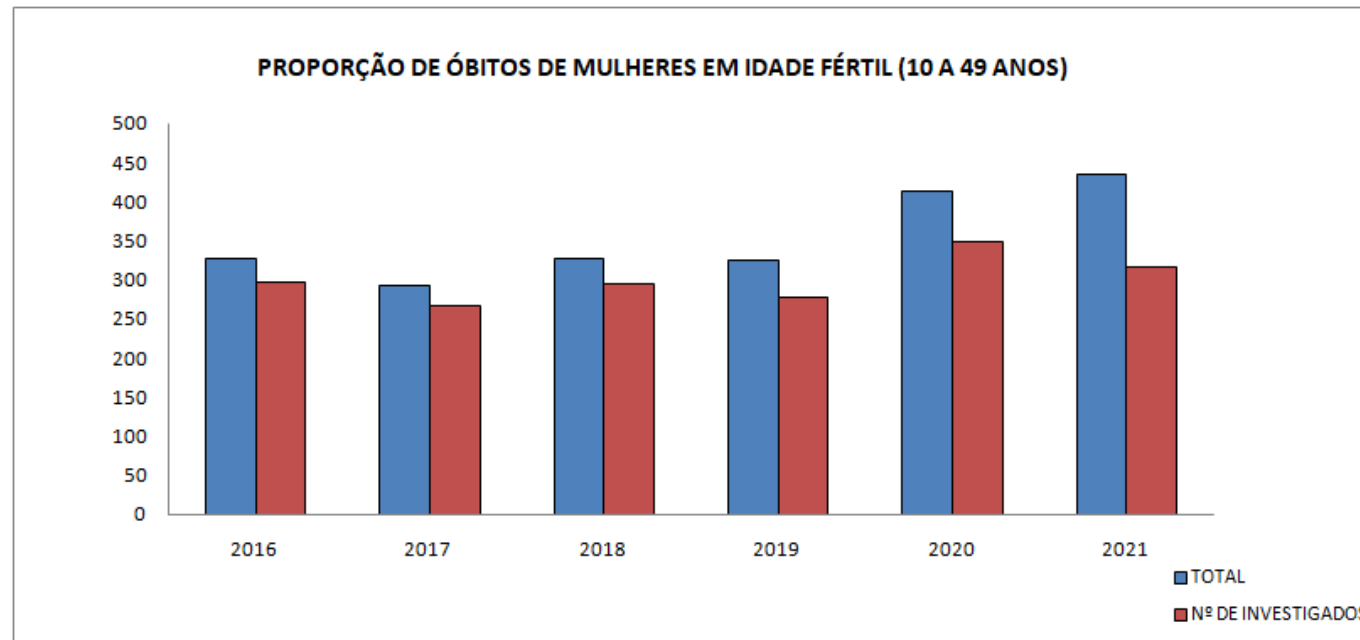

## 1. INDICADORES DE MORTALIDADE

### 1. C) MORTALIDADE MATERNA – RAZÃO DE MORTALIDADE MATERNA

RAZÃO DE MORTALIDADE MATERNA											
Razão de Mortalidade Materna	2011	2012	2013	2014	2015	2016	2017	2018	2019	2020	2021
MRJ	69,8	63,7	70,9	71,2	71,8	74,7	82,9	60,6	81,0	114,2	156,7
AP 4.0	42,8	76,5	62,3	39,6	38,9	42,3	40,4	34,5	81,8	84,4	169,9

Fonte: SIM e SINASC.

Data da base: 04/02/2022

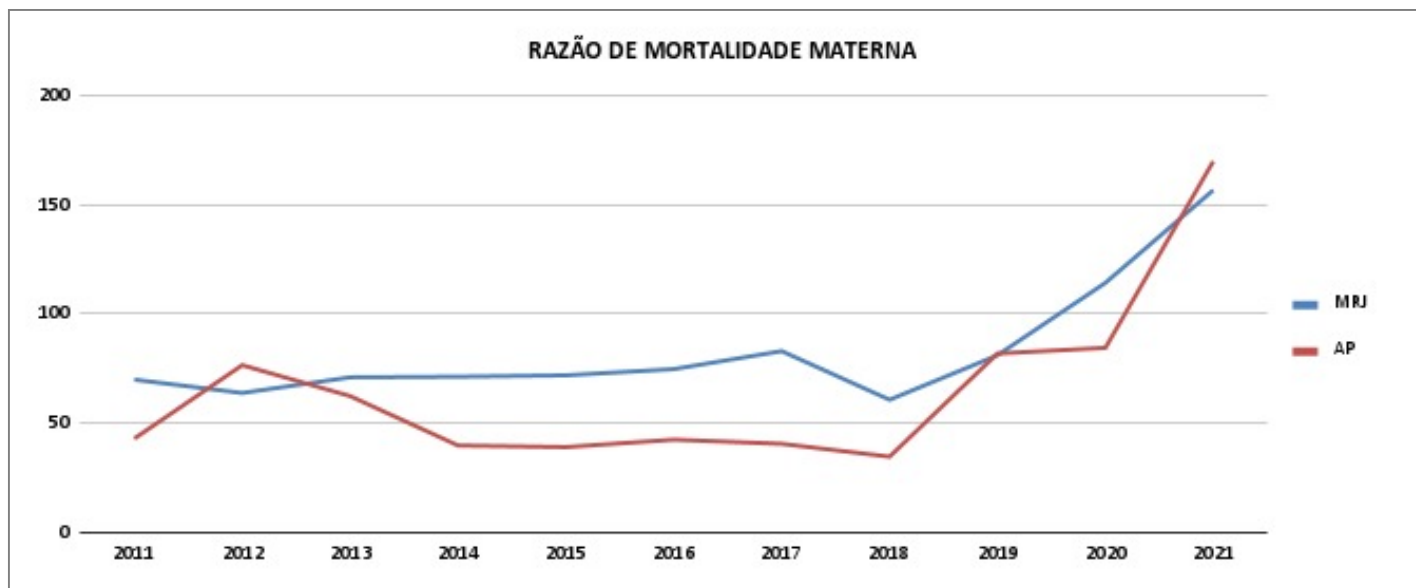

ÓBITOS MATERNOS - 2021	
TOTAL	21
% INVESTIGADOS	100,0

CINCO PRINCIPAIS CAUSAS DE ÓBITOS MATERNOS - AP 4.0, 2021	
CAUSA	Nº DE ÓBITOS
COVID-19 afetando gravidez	11
Outras causas obstétricas indiretas (colecistite, cardiopatia, hipertireoidismo,	4
Toxemia gravídica	3
Embolia obstétrica	2
Infecção puerperal	1

## 1. INDICADORES DE MORTALIDADE

### 1. D) MORTALIDADE INFANTIL – TAXA DE MORTALIDADE INFANTIL

TAXA DE MORTALIDADE INFANTIL											
Mortalidade Infantil	2011	2012	2013	2014	2015	2016	2017	2018	2019	2020	2021
MRJ	12,5	12,7	12,7	11,3	12,1	12,8	11,2	11,6	12,2	12,1	12,2
AP 4.0	10,2	11,4	9,7	9,8	10,5	11,5	10,3	9,6	9,4	9,9	9,8

Fonte: SIM e SINASC.

Data da base: 04/02/2022

ÓBITOS INFANTIS - 2021			
COMPONENTES	NEONATAL PRECOCE	NEONATAL TARDIO	PÓS NEONATAL
TOTAL	46	22	35
% INVESTIGADOS	80,4	63,6	80,0

CINCO PRINCIPAIS CAUSAS DE ÓBITOS INFANTIS - AP 4.0, 2021	
CAUSA	Nº DE ÓBITOS
HIPERTENSÃO MATERNA AFETANDO FETO E RN	13
SEPSE NEONATAL	5
INFECÇÃO MATERNA AFETANDO FETO E RN	5
INFECÇÃO PARASITÁRIA MATERNA AFETANDO FETO E RN	5
RUPTURA PREMATURA DE MEMBRANA	5

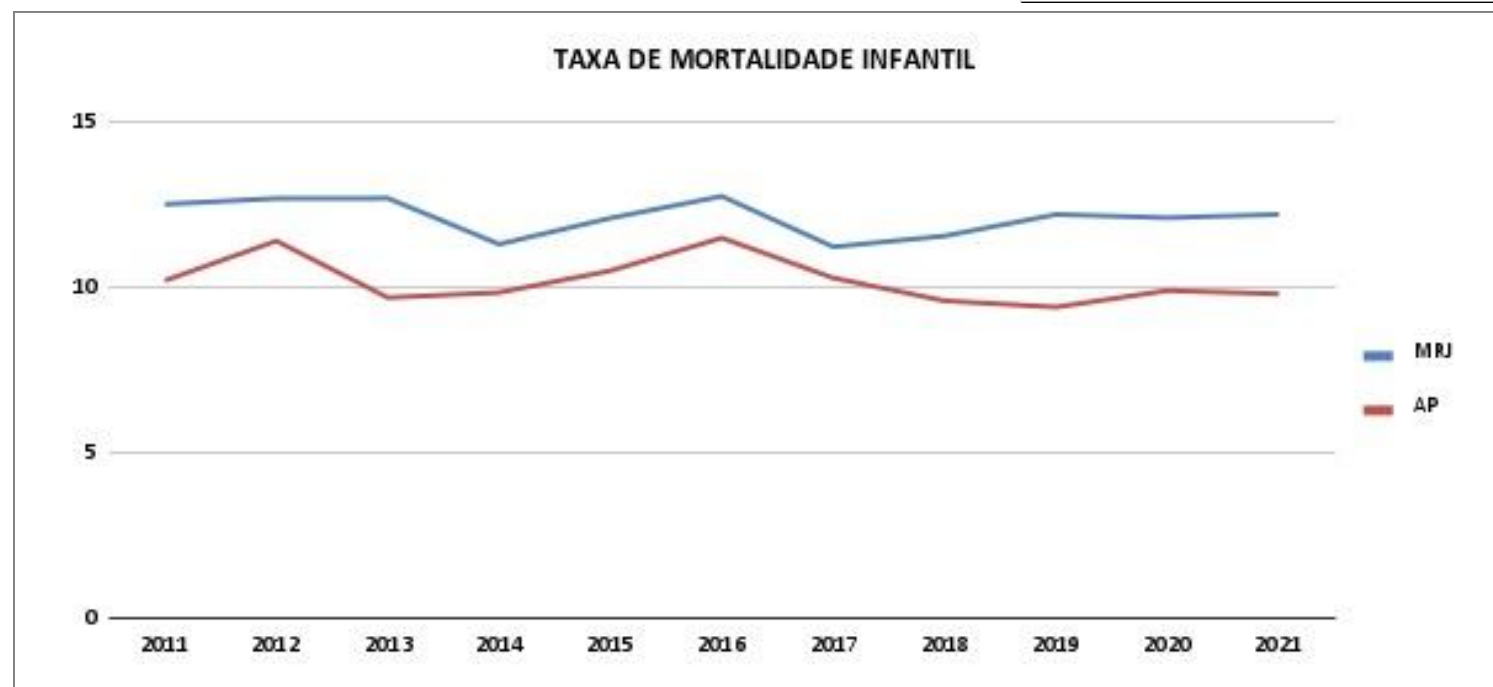



Unidades	Proporção de gestantes com pelo menos 6 (seis) consultas pré-natal realizadas, sendo a primeira até a 20ª semana de gestação.	Proporção de gestantes com realização de exames para sífilis e HIV.	Proporção de gestantes com atendimento odontológico realizado.	Cobertura de Exame Citopatológico.	Percentual de pessoas hipertensas com pressão arterial aferida em cada semestre.	Percentual de diabéticos com solicitação de hemoglobina glicada.
	Meta 2020: 60%	Meta 2020: 60%	Meta 2020: 60%	Meta 2020: 40%	Meta 2020: 50%	Meta 2020: 50%
CF Barbara Mosley de Souza	65%	86%	82%	7%	4%	23%
CF Gerson Bergher	66%	88%	76%	8%	6%	39%
CF Helena Besserman Vianna	74%	93%	82%	6%	6%	25%
CF José de Souza Herdy	42%	81%	0%	5%	12%	71%
CF Maicon Siqueira	58%	89%	83%	6%	6%	29%
CF Maury Alves de Pinho	66%	88%	74%	9%	6%	24%
CF Otto Alves de Carvalho	74%	83%	70%	13%	5%	27%
CF Padre José de Azevedo Tiuba	77%	90%	69%	6%	12%	41%
CMS Alvaro Ramos	73%	90%	18%	11%	5%	39%
CMS Cecilia Donnangelo	81%	36%	51%	9%	2%	15%
CMS Hamilton Land	83%	59%	17%	13%	12%	37%
CMS Harvey Ribeiro de Souza Filho	53%	90%	4%	5%	4%	24%
CMS Itanhangá	71%	92%	4%	12%	14%	49%
CMS Jorge Saldanha Bandeira de Mello	68%	93%	63%	11%	8%	19%
CMS Newton Bethlem	62%	72%	15%	10%	17%	41%
CMS Novo Palmares	56%	88%	84%	8%	300%	33%
CMS Raphael de Paula Souza	75%	92%	45%	3%	3%	17%
CMS Santa Maria	68%	90%	73%	9%	8%	41%
CF Lourival Francisco de Oliveira	59%	81%	33%	8%	3%	21%
CF Jose Neves	64%	66%	47%	15%	16%	49%
CF Padre Marcos Vinicio Miranda Vieira	69%	67%	61%	5%	6%	30%
<b>MÉDIA AP</b>	<b>68%</b>	<b>88%</b>	<b>61%</b>	<b>8%</b>	<b>6%</b>	<b>30%</b>



Em 2021, em virtude da pandemia, as unidades foram orientadas a realizar atendimentos prioritários.

Desta forma:

- 1- O atendimento a gestante se manteve regular e dentro da meta esperada, assim como a realização dos testes rápidos, diferentemente da coleta do colpocitológico que não foi elencada como prioritário.
- 2- A alta rotatividade de profissionais com inconsistência de lotação/vínculo pelo SCNES pode ocasionar em glosa do procedimento.
- 3- A falta de registro por parte do profissional em atendimento pode levar a uma baixa produção comprometendo o alcance das metas.
- 4- A falta de conhecimento do preenchimento correto do e-SUS por parte do profissional em atendimento pode gerar subregistro e corroborar para o não alcance das metas.

# Eixo assistência à saúde, promoção, proteção e vigilância

## 3. INDICADORES DE DESEMPENHO

Indicador	Fórmula	Fonte de dados	Meta
<b>Proporção de Cura de Casos novos de Tuberculose pulmonar com confirmação laboratorial</b>	<p>Número de casos novos de tuberculose pulmonar com confirmação laboratorial* residentes no município encerrados como cura na unidade de saúde atual / Número de casos novos de tuberculose pulmonar com confirmação laboratorial*encerrados residentes no município notificados na unidade de saúde atual x 100</p> <p>*Com confirmação laboratorial em pelo menos um dos exames: Teste rápido molecular para Tuberculose (TRM; Cultura de Escarro e Baciloscopia)</p>	SINAN	≥ 85%
<b>Taxa de Incidência de Sífilis Congênita em Menores de 01 ano</b>	Número de casos novos por ano / número de nascidos vivos do mesmo ano/local X 1.000	SINAN/SINASC	-
<b>Percentual de indivíduos com 13 anos ou mais com primeiro CD4+ acima de 350 cél./ml</b>	Número de indivíduos com 13 anos e mais com primeiro CD4 acima de 350 céls/ml / Número indivíduos com 13 anos e mais que realizaram exames de carga viral x 100	SISCEL	-
<b>Cobertura Vacinal de pentavalente em menores de 01 ano</b>	Número de crianças menores de 12 meses vacinadas com 3ª dose da vacina Pentavalente no período / Número de crianças menores de 12 meses proporcional ao período (SINASC 2019) X 100	SIPNI/SINASC	95%
<b>Percentual de famílias beneficiárias do PBF e CFC cadastradas e acompanhadas nas unidades tipo B</b>	<b>Número de famílias beneficiárias do PBF e CFC cadastradas e acompanhadas nas unidades tipo B</b> ERRATA (email SIAP 03/12): modificação no indicador de desempenho relacionado ao BOLSA FAMILIA para: <b>Proporção de beneficiários do CFC com condicionalidades acompanhadas na AP.</b>	Portal SUBPAV	100%
<b>Proporção de Internação por condições sensíveis à atenção primária</b>	Nº de internações por causas selecionadas sensíveis à atenção básica, por local de residência e ano de internação/número total de internações hospitalares, por local de residência e ano de internação x 100 <b>(OBS.: Os dados utilizados para cálculo deste indicador foram fornecidos pela SIAP que orientou o corte outubro de 2021)</b>	SIH - SUS	-

# Eixo assistência à saúde, promoção, proteção e vigilância

Indicador	Fonte de dados	Meta	2011	2012	2013	2014	2015	2016	2017	2018	2019	2020	2021
Proporção de Cura de Casos Novos de Tuberculose pulmonar com confirmação laboratorial	SINAN	≥ 85%	54,80%	52,70%	42,80%	45,20%	56,40%	61,40%	58,90%	52,30%	58,70%	47,10%	66,89%*
Taxa de Incidência de Sífilis Congênita em Menores de 01 ano	SINAN/SINASC	-	8,48	10,77	8,92	15,97	17,82	15	17,57	26,59	21,87	29,87	33,95
Percentual de indivíduos com 13 anos ou mais com primeiro CD4+ acima de 350 cél./ml	SISCEL	-									SEM ACESSO AOS DADOS		
Cobertura Vacinal de Pentavalente em menores de 01 ano	SIPNI/SINASC	95%	108%	103%	91%	101%	108%	96%	99%	93%	60%	82 %	67%
Percentual de famílias beneficiárias do PBF e CFC cadastradas e acompanhadas nas unidades tipo B	Portal SUBPAV	100%	-	-	-	41%	61,80%	61,70%	60,00%	81,30%	84,10%	88,70%	83,40%
Proporção de Internação por condições sensíveis à atenção primária	SIH - SUS	-	-	-	-	-	-	-	-	-	-	4,87%	5,33%

## 4. VIGILÂNCIA EPIDEMIOLÓGICA

### 4.A) COVID 19

VACINAÇÃO COVID-19	
NÚMERO DE DOSES APLICADAS	
D1	877.894
D2	808.672
DU	21.804
DR	217.712
<b>TOTAL</b>	<b>1.926.082</b>

COBERTURA VACINAL POR COVID NA AP	
POP TOTAL VACINÁVEL DA AP	823.371
D2+ DU / POP TOTAL	830.476
<b>% DE COBERTURA DA POPULAÇÃO DA AP TOTALMENTE IMUNIZADA</b>	<b>100,86%</b>

DOSE DE REFORÇO - IDOSOS	
TOTAL DE IDOSOS	157.322
DR EM IDOSOS	144.025
<b>% DE IDOSOS COM DR</b>	<b>91,55%</b>

TAXA DE MORTALIDADE POR COVID	
2020	2021
219,0	231,7

NÚMERO DE ATENDIMENTOS POR SÍNDROME GRIPAL NAS UAP 2021	JAN	FEV	MAR	ABRIL	MAIO	JUN	JUL	AGO	SET	OUT	NOV	DEZ
	7.915	5.417	11.111	10.166	10.969	11.260	11.615	19.731	14.485	7.574	17.216	11.630



## 4. VIGILÂNCIA EPIDEMIOLÓGICA

### 4.B) VIOLÊNCIA

NOTIFICAÇÕES DE VIOLÊNCIA POR RESIDENTES DA AP 4.0

CICLO DE VIDA	Autoprovocada				Interpessoal				Sexual				Homofóbica				Racial				Total Notificações de Violência em Residentes	
	2020		2021		2020		2021		2020		2021		2020		2021		2020		2021		2020	2021
	n	%	n	%	n	%	n	%	n	%	n	%	n	%	n	%	n	%	n	%	n	n
Criança	1	0,3	0	0,0	0	0,0	0	0,0	40	17,2	29	12,8	0	0,0	0	0,0	0	0,0	0	0,0	41	29
Adolescente	74	24,5	133	29,9	7	26,9	11	28,2	94	40,3	34	15,0	2	33,3	2	25,0	0	0,0	0	0,0	177	180
Mulher adulta	148	49,0	220	49,4	16	61,5	26	66,7	92	39,5	77	34,1	2	33,3	1	12,5	0	0,0	0	0,0	258	324
Homem adulto	65	21,5	73	16,4	3	11,5	2	5,1	5	2,1	5	2,2	2	33,3	3	37,5	1	100,0	0	0,0	76	83
Pessoa idosa	14	4,6	19	4,3	0	0,0	0	0,0	2	0,9	5	2,2	0	0,0	2	25,0	0	0,0	0	0,0	16	26
<b>Total AP 4.0</b>	<b>302</b>	<b>10,3</b>	<b>445</b>	<b>12,7</b>	<b>26</b>	<b>25,5</b>	<b>39</b>	<b>29,3</b>	<b>233</b>	<b>13,2</b>	<b>226</b>	<b>11,7</b>	<b>6</b>	<b>10,3</b>	<b>8</b>	<b>9,9</b>	<b>1</b>	<b>7,7</b>	<b>0</b>	<b>0,0</b>	<b>568</b>	<b>642</b>
<b>Total MRJ</b>	<b>2.929</b>	<b>100</b>	<b>3.509</b>	<b>100</b>	<b>102</b>	<b>100</b>	<b>133</b>	<b>100</b>	<b>1.765</b>	<b>100</b>	<b>1.932</b>	<b>100</b>	<b>58</b>	<b>100</b>	<b>81</b>	<b>100</b>	<b>13</b>	<b>100</b>	<b>12</b>	<b>100</b>	<b>12.967</b>	<b>14.874</b>

## 5. REGULAÇÃO DA ATENÇÃO À SAÚDE

### 5.A) SOLICITADOS, APROVADOS E DEVOLVIDOS

#### 1º Trimestre

Solicitados	Aprovados	Devolvidos	Absenteísmo %
30.359	22.921	1.965	50

#### 2º Trimestre

Solicitados	Aprovados	Devolvidos	Absenteísmo %
25.841	21.469	1.371	45

#### 3º Trimestre

Solicitados	Aprovados	Devolvidos	Absenteísmo %
34.696	23.013	1.332	42

#### 4º Trimestre

Solicitados	Aprovados	Devolvidos	Absenteísmo %
34.472	22.218	1.336	36

## 5. REGULAÇÃO DA ATENÇÃO À SAÚDE

### 5.B) SOLICITAÇÃO DE VAGA ZERO PELAS UNIDADES DA APS

1º Trimestre		
TOTAL	SRAG	%
1131	209	18,48%

2º Trimestre		
TOTAL	SRAG	%
951	169	17,77%

3º Trimestre		
TOTAL	SRAG	%
989	65	6,57%

4º Trimestre		
TOTAL	SRAG	%
947	66	6,97%

## 6. PROMOÇÃO DE SAÚDE

Em 2021 as ações de promoção de saúde ficaram prejudicadas por conta das contingências impostas pela Pandemia e pela necessidade de mobilização de toda o RH possível para as ações de vacinação e atendimento à síndrome gripal.

Apesar disso, foram realizados:

3 eventos para entrega de filtros de água às famílias dos territórios sociais da AP (Cidade de Deus) e

1 Ação “FAVELA COM DIGNIDADE”, da SEAC, na comunidade do Karatê

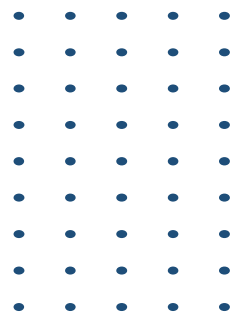

# Qualificação e educação dos profissionais da APS



Residência de Medicina de Família e Comunidade		2021
Residentes		19
Preceptores		10
*Até Dezembro de 2021.		
Residência de Enfermagem de Família e Comunidade		2021
Residentes		10
Preceptores		5

6

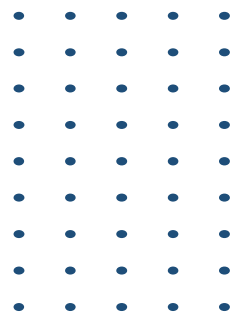

# Ouvidoria



 **RIO** SUS   
Centro Municipal de Saúde  
Raphael de Paula Souza



2021				
RECEBIDAS	RESPONDIDAS	%	EM ANDAMENTO	%
4.131	4.131	100,0	0	0,0

## 10 PRINCIPAIS ASSUNTOS DA OUVIDORIA NO ANO DE 2021 NA AP 4.0 ( JAN-DEZ.)

ASSUNTO	QDADE
Coronavírus - Questionamento do protocolo/calendário vacinal	569
Bom atendimento	515
SISREG	432
Falta de medicamentos	256
Recusa de atendimento em Unidade de Saúde	238
Aguardando agendamento de consulta	196
Insatisfação com aplicação da vacina	139
Aplicação de vacina em domicílio	130
Atendimento inadequado	116
Vacina negada	104
<b>TOTAL</b>	<b>2695</b>

## QDADE versus ASSUNTO

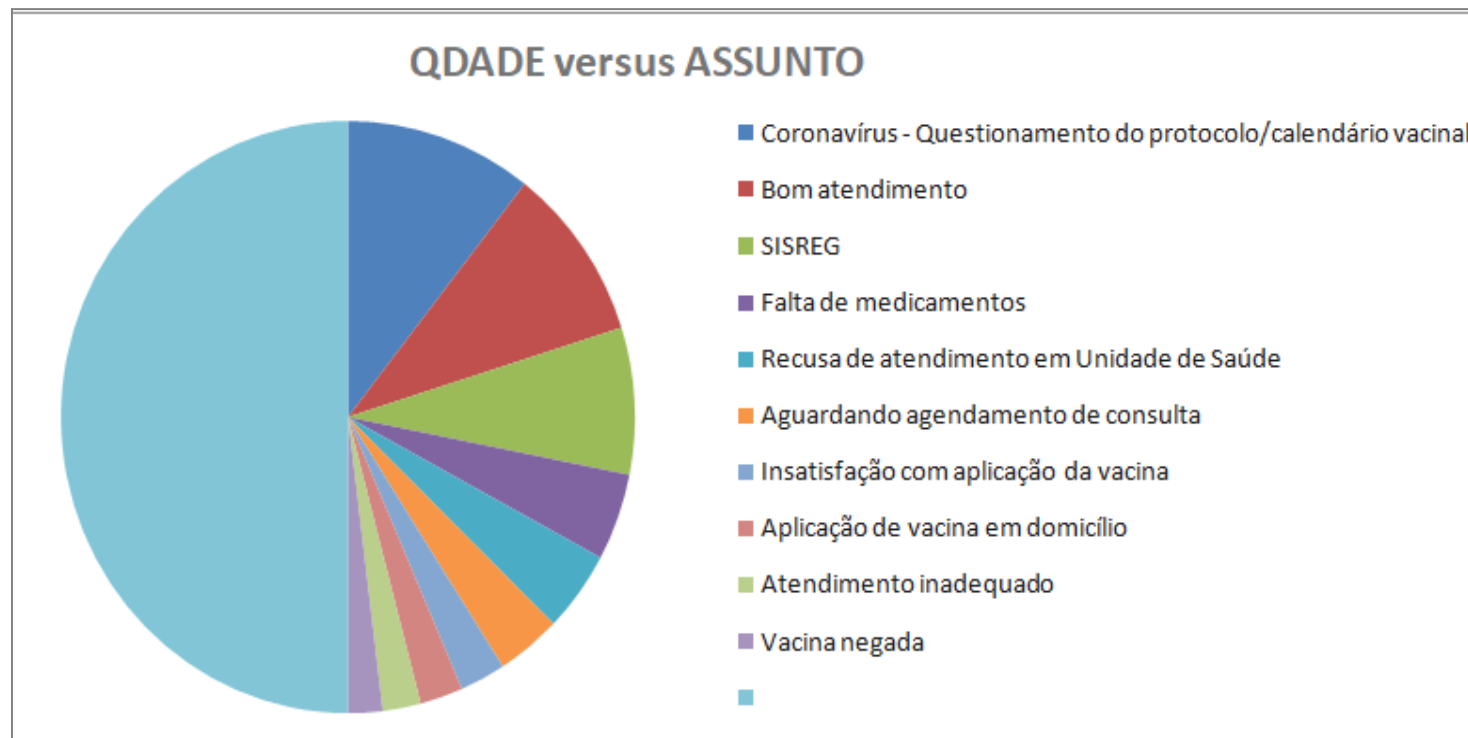



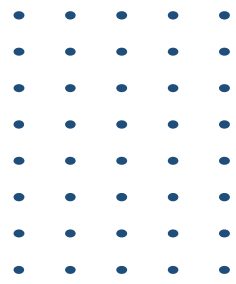

# Ações inovadoras, perspectivas e desafios



## *Realizações*

**Macro Pólo de Vacinação Drive Thru no Parque Olímpico – 151.454 doses**

**Macro Pólo de Vacinação Cidade das Artes – 276.931 doses**

**Macro Pólo Espaço Hall – 3.728 doses**

**1ª Área Programática a alcançar a marca de 1 MILHÃO de doses aplicadas de vacina contra COVID-19**

**Centro de Atendimento a Síndrome Gripal no Parque Olímpico – 3.689 testes entre 20 dias ( entre 9/12 e 31/12/2022**

**Realização da Eleição da Comissão Executiva Conselho Distrital da AP 4.0 (após 2 anos sem conselho na AP).**

**Parceria com Universidades para realização da Vacinação**

## *Realizações*

Iniciar o novo Contrato de Gestão em 2022

Expandir a cobertura da estratégia de saúde da família com a Implantação de todas as equipes de saúde previstas no CG para 2022 em tempo oportuno

Inauguração de duas Clínicas de Saúde da Família-

Reforma e reparo das unidades básicas de saúde da AP 4.0

Atualização da Programação Visual

Reorganizar o atendimento das Unidades Básicas e qualificar as ações ofertadas de acordo com as diretrizes da nova Carteira de Serviço

Qualificação dos cadastros domiciliares e territoriais das equipes

Qualificação dos profissionais das equipes e da CAP através de oficinas e treinamentos

# Ações inovadoras, perspectivas e desafios

21 UND  
94 ESF  
31 ESB  
36% de cobertura da ESF

CAP4.0 - 2021

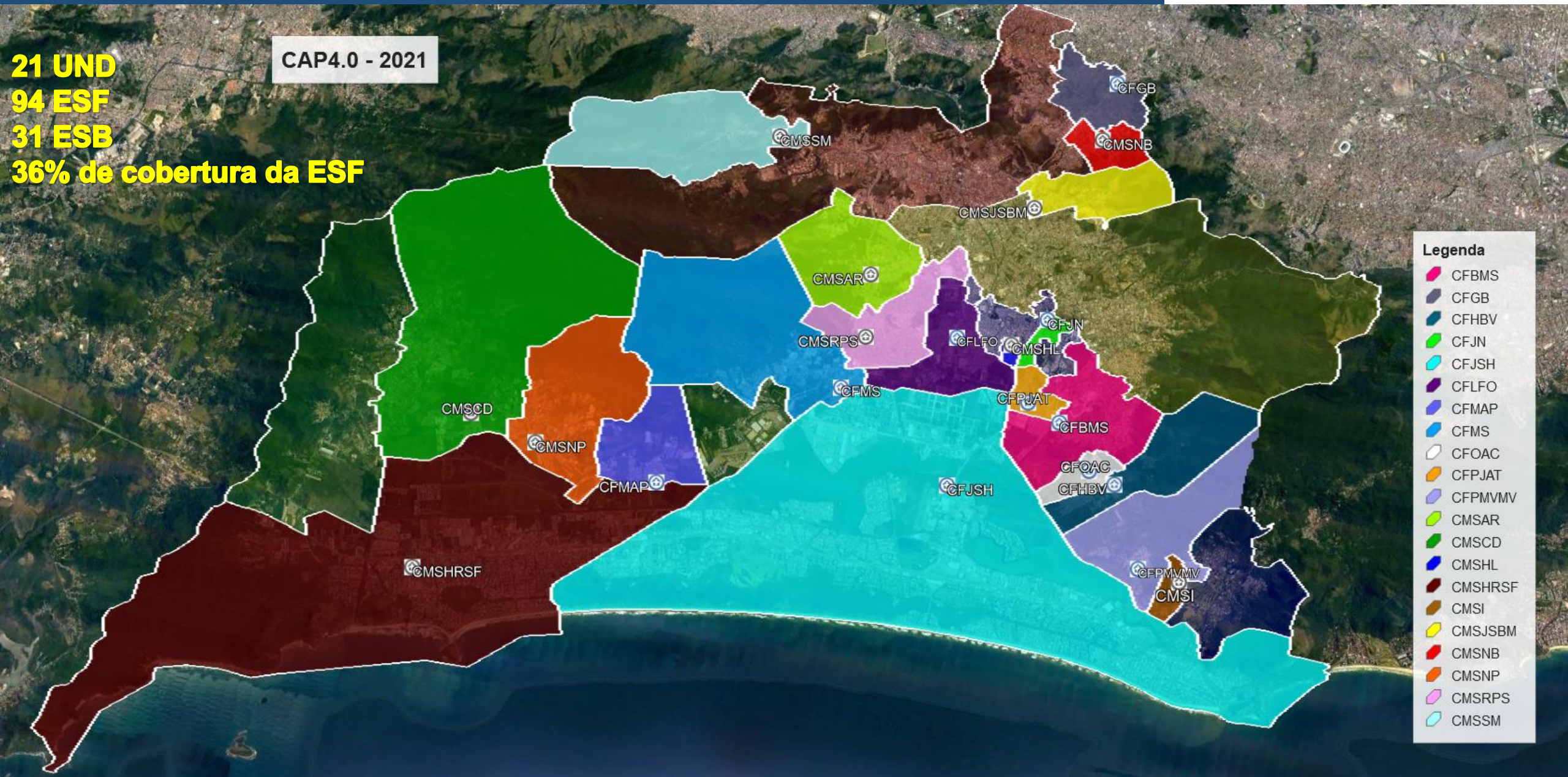

## Legenda

- CFBMS
- CFGB
- CFHBV
- CFJN
- CFJSH
- CFLFO
- CFMAP
- CFMS
- CFOAC
- CFPJAT
- CFPMMV
- CMSAR
- CMSCD
- CMSHL
- CMSHRSF
- CMSI
- CMSJSBM
- CMSNB
- CMSNP
- CMSRPS
- CMSSM

# Ações inovadoras, perspectivas e desafios

**23 UND**  
**120 ESF**  
**40 ESB**  
**1 CNaR**  
**46% de cobertura da ESF**

CAP4.0 - 2022

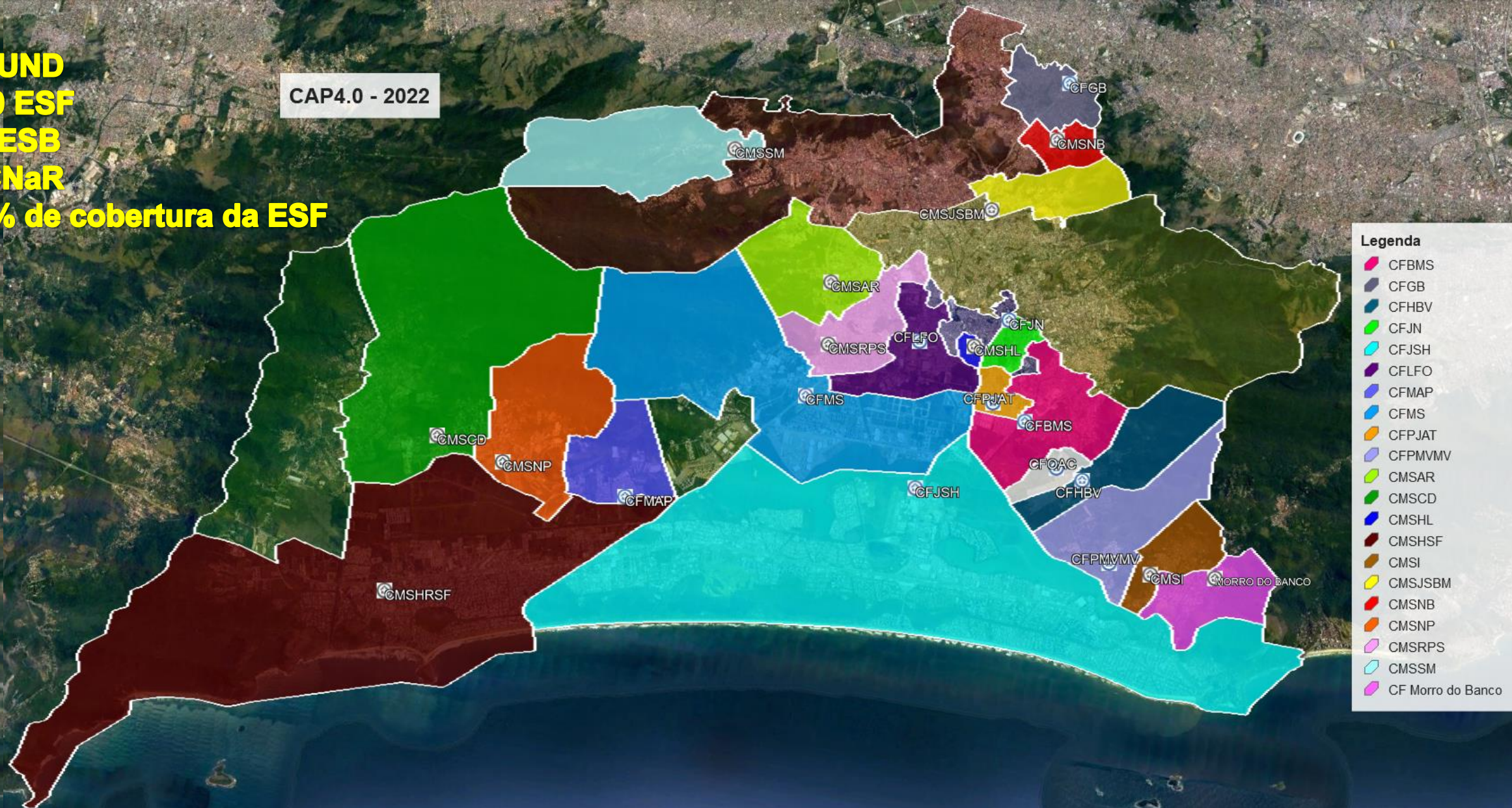

# Ações inovadoras, perspectivas e desafios

**27 UND**  
**160 ESF**  
**40 ESB**  
**1 CNaR**  
**60% de cobertura da ESF**

CAP 4.0 - 2023

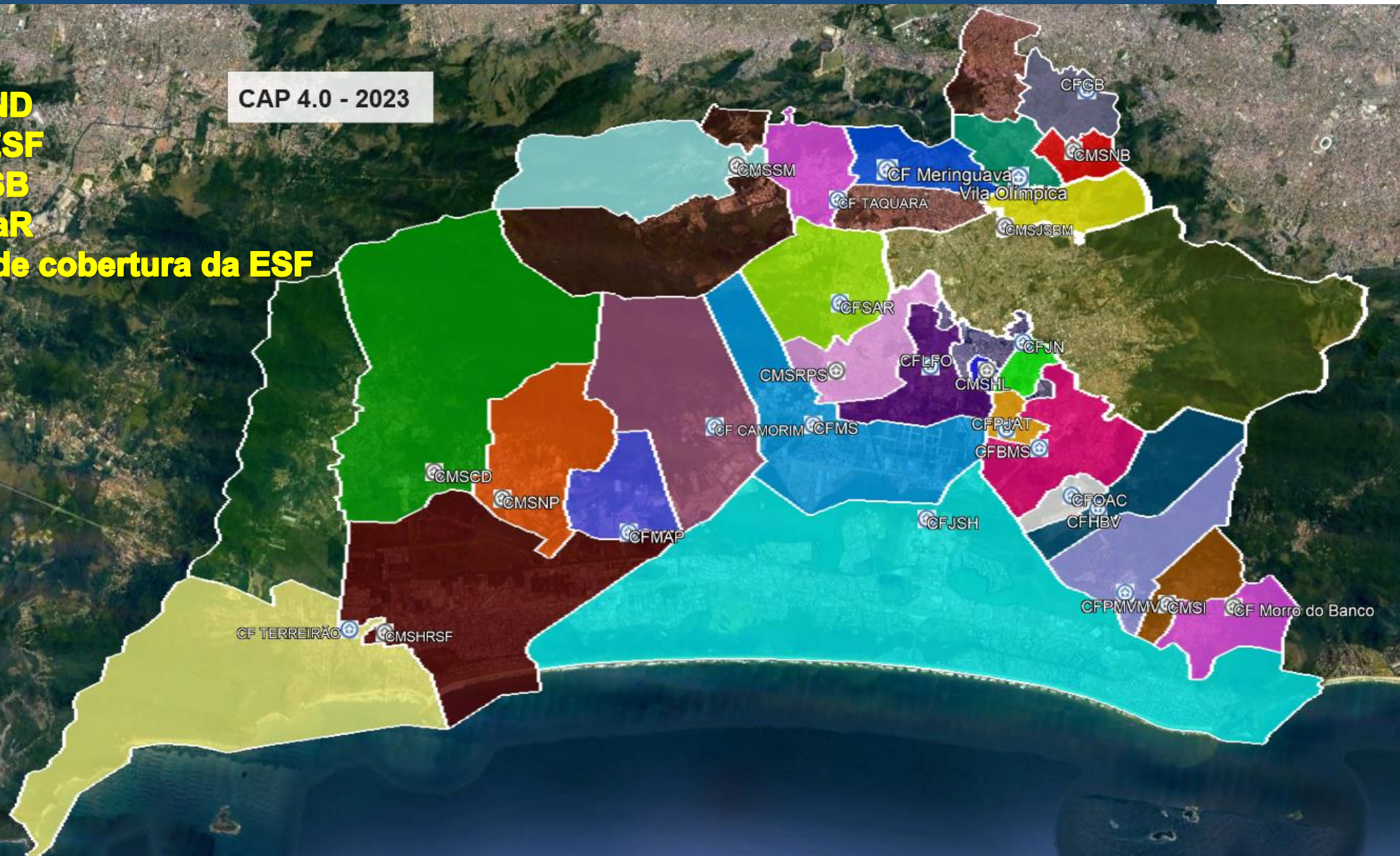

## Legenda

- CF Camorim
- CF Meringuava
- CF Taquara
- CF Terreirão
- CF Vila Olímpica
- CFAR
- CFBMS
- CFGB
- CFHBV
- CFJN
- CFJSH
- CFLFO
- CFMAP
- CFMS
- CFOAC
- CFPJAT
- CFPMVMV
- CMSSM
- CMSCD
- CMSHL
- CMSHRSF
- CMSI
- CMSJSBM
- CMSNB
- CMSNP
- CMSRPS

# Equipe CAP 4.0





SAÚDE

