

Realização:



SAÚDE



Parceria:



II Seminário de *Accountability* do Mestrado Profissional em Atenção Primária à Saúde (MPAPS)

TURMA 6

Estação OTICS-PARN – Cinelândia – Centro

Rio de Janeiro/RJ, 8 de novembro de 2024



II Seminário de *Accountability*
do Mestrado Profissional
em Atenção Primária

08 NOV - INÍCIO: ÀS 08:00H

LOCAL: OTICS PARN -
NA SALA DE AULA "DR. LUIS AUGUSTO PISCO"
Avenida Treze de Maio, 23, Sala 901 - Centro

Realização:



SAÚDE



Parceria:



Segurança do Paciente: cultura de segurança do paciente na Atenção Primária à Saúde do município do Rio de Janeiro

Mestrado Profissional em Atenção Primária à Saúde – turma 6

Aluna: Juliana Manhães Maia - Assessora Técnica de Atenção Primária, lotada na Superintendência de Atenção Primária

Orientadora: Prof^a. Dra. Mônica S. Martins

Coorientadora: Cláudia Tartaglia Reis

Realização:



SAÚDE



Parceria:

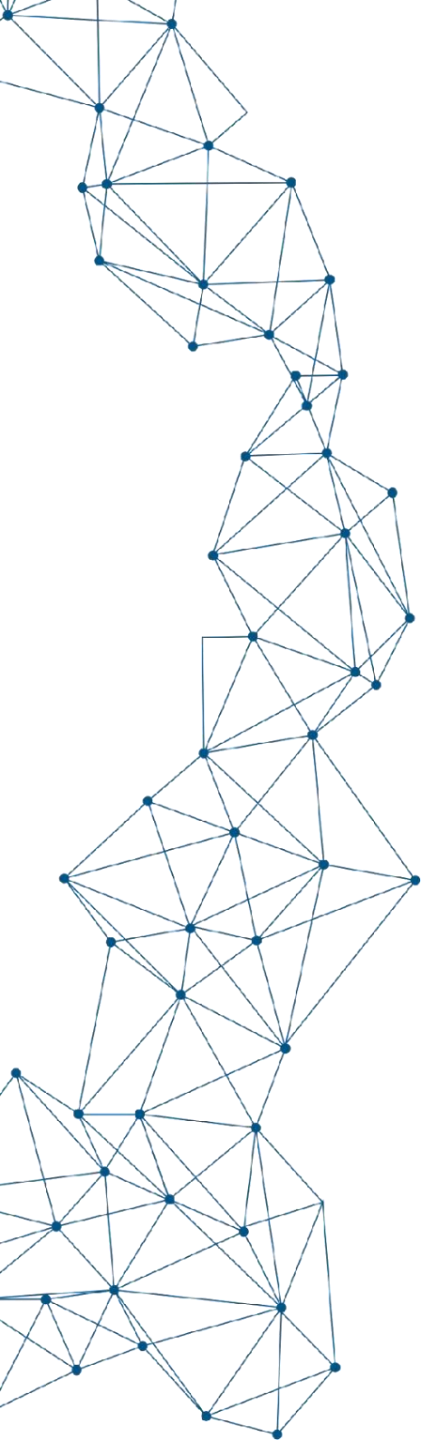

- 
- 1 Título:** Segurança do Paciente: cultura de segurança do paciente na Atenção Primária à Saúde do município do Rio de Janeiro
 - 2 Nome do aluno:** Juliana Manhães Maia
 - 3 Orientador(es):** Dra. Mônica Silva Martins e Cláudia Tartaglia Reis (co-orientadora)
 - 4 Necessidade de submissão ao Comitê de Ética?** Sim / Não
 - 5 Se sim, já submeteu e teve aprovação final ?** Sim / Não
 - 6 Etapa atual em que se encontra o trabalho segundo o cronograma:** coleta de dados.
 - 7 Previsão de Defesa da Dissertação:** Março de 2025.

Realização:



SAÚDE



Parceria:



CRONOGRAMA

ATIVIDADES	PERÍODO: NOVEMBRO/ 2023 A MARÇO/ 2025																	
	2023		2024												2025			
	11	12	01	02	03	04	05	06	07	08	09	10	11	12	01	02	03	
Levantamento Bibliográfico e discussão teórica	X	X	X	X														
Roteiro para coleta de dados: autorização de uso do questionário		X																
Redação do Projeto	X	X	X	X														
Qualificação					X													
Submissão do projeto ao Comitê de Ética em Pesquisa (CEP)						X	X	X	X	X	X							
Após aprovação do Projeto pelo Comitê de Ética em Pesquisa (CEP)																		
Coleta dos dados: aplicação do questionário após aprovação do CEP.													X	X	X	X		
Limpeza, análise e interpretação dos dados.														X	X			
Elaboração escrita da dissertação e Revisão final																X		
Defesa da dissertação																		X

Realização:



SAÚDE



Parceria:



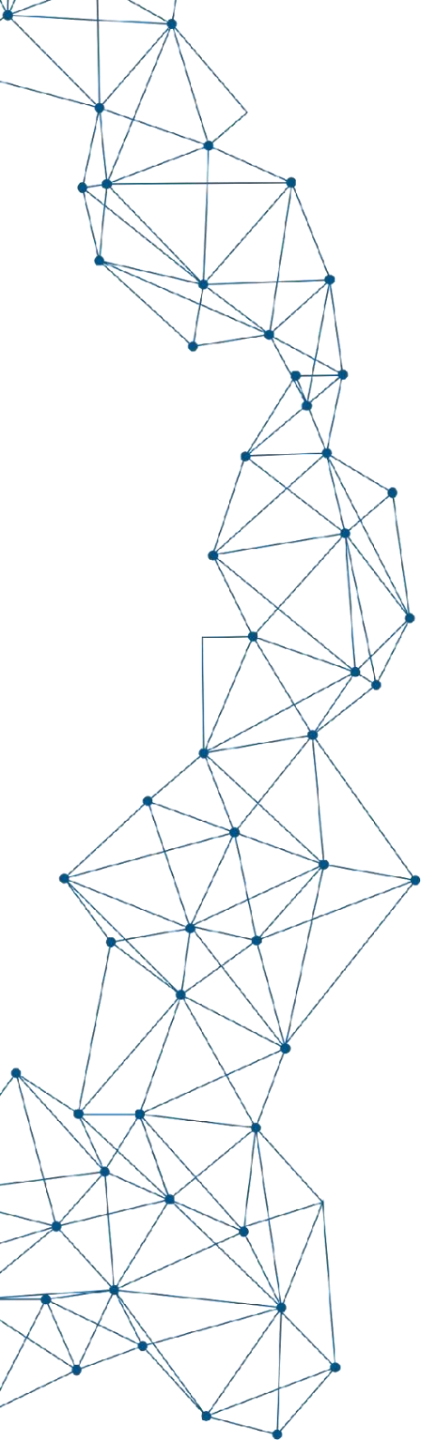

oticsrio.com.br/mpaps/



Realização:



SAÚDE



Parceria:

