

Realização:



SAÚDE

SUS



Parceria:



# II Seminário de *Accountability* do Mestrado Profissional em Atenção Primária à Saúde (MPAPS)

## TURMA 6

Estação OTICS-PARN – Cinelândia – Centro

Rio de Janeiro/RJ, 8 de novembro de 2024



II Seminário de *Accountability*  
do Mestrado Profissional  
em Atenção Primária

08 NOV - INÍCIO: ÀS 08:00H

LOCAL: OTICS PARN -  
NA SALA DE AULA "DR. LUIS AUGUSTO PISCO"  
Avenida Treze de Maio, 23, Sala 901 - Centro

Realização:



SAÚDE

SUS



Parceria:



# EFEITO DO CONTEXTO SOCIAL NA INIQUIDADE DE GÊNERO NO BRASIL

Mestrado Profissional em Atenção Primária à Saúde – Turma 6

**Aluna:** Marcelle da Silva Ribeiro – Enfermeira, lotada na CF Helena Besserman Vianna na AP 4.0

**Orientador:** Prof. Dr. Raphael Mendonça Guimarães

Realização:



SAÚDE



Parceria:





**1** Título: **EFEITO DO CONTEXTO SOCIAL NA INIQUIDADE DE GÊNERO NO BRASIL**

**2** Nome do aluno: **MARCELLE DA SILVA RIBEIRO**

**3** Orientador(es): **PROF. DR RAPHAEL MENDONÇA GUIMARÃES**

**4** Necessidade de submissão ao Comitê de Ética?  Sim /  Não

**5** Se sim, já submeteu e teve aprovação final ?  Sim /  Não

**6** Etapa atual em que se encontra o trabalho segundo o cronograma:  
**ANÁLISE DE DADOS**

**7** Previsão de Defesa da Dissertação: **MARÇO/2025**

Realização:



SAÚDE



Parceria:



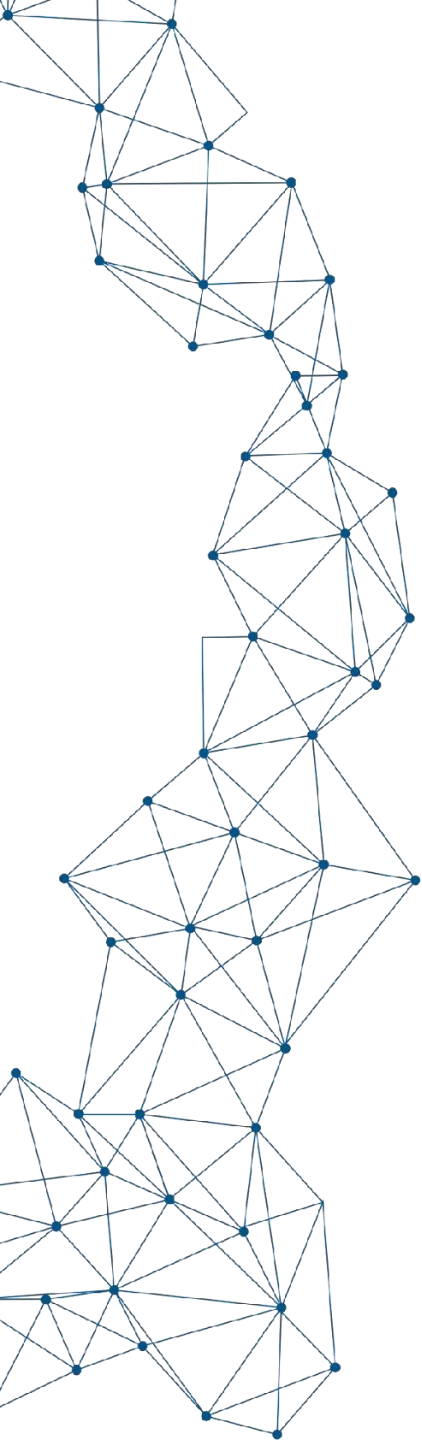

# [oticsrio.com.br/mpaps/](https://oticsrio.com.br/mpaps/)



Realização:



SAÚDE



Parceria:

