

Realização:



SAÚDE

SUS



Parceria:



II Seminário de *Accountability* do Mestrado Profissional em Atenção Primária à Saúde (MPAPS)

TURMA 6

Estação OTICS-PARN – Cinelândia – Centro

Rio de Janeiro/RJ, 8 de novembro de 2024



II Seminário de *Accountability*
do Mestrado Profissional
em Atenção Primária

08 NOV - INÍCIO: ÀS 08:00H

LOCAL: OTICS PARN -
NA SALA DE AULA "DR. LUIS AUGUSTO PISCO"
Avenida Treze de Maio, 23, Sala 901 - Centro

Realização:



SAÚDE

SUS



Parceria:



FIOCRUZ



ACOMPANHAMENTO DAS BENEFICIÁRIAS DE PROGRAMAS DE TRANSFERÊNCIA DE RENDA: COMO É, DE ONDE VEM, PARA ONDE VAI

Mestrado Profissional em Atenção Primária à Saúde – turma 6

Nome completo do aluno: Rogério da Silva Logrado Júnior – Preceptor Médico,
lotado no CMS Maria Augusta Estrella na AP 2.2

Nome completo da orientadora: Regina Ferro do Lago

Realização:



SAÚDE



Parceria:

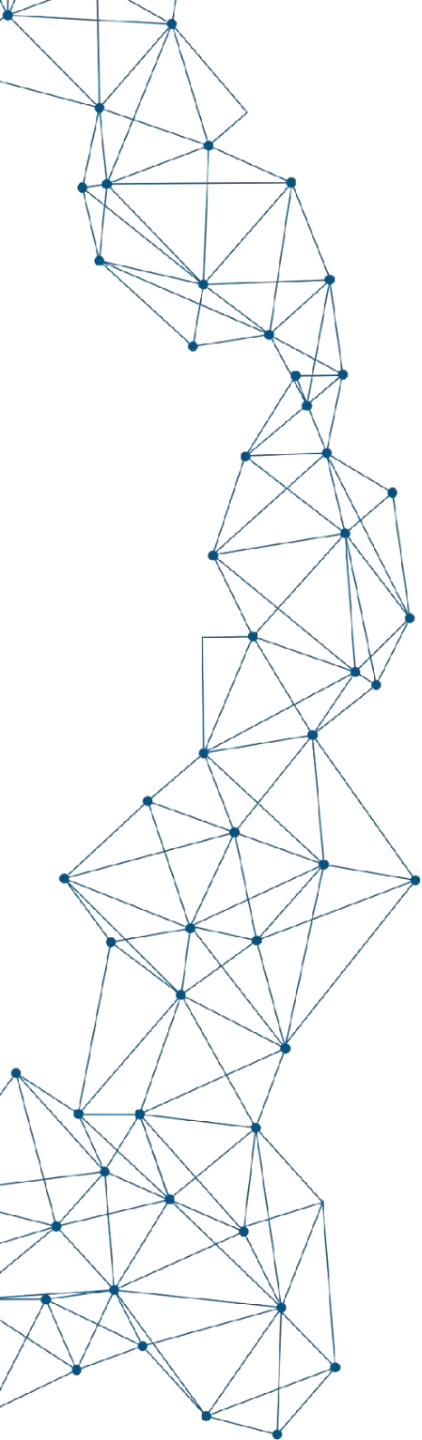

- 
- 1** Título: ACOMPANHAMENTO DE BENEFICIÁRIAS DE PROGRAMAS DE TRANSFERÊNCIA DE RENDA: COMO É, DE ONDE VEM, PARA ONDE VAI
 - 2** Nome do aluno: ROGÉRIO DA SILVA LOGRADO JÚNIOR
 - 3** Orientador(es): REGINA FERRO DO LAGO (ORIENTADORA)
DELAINE MARTINS COSTA (CO-ORIENTADORA)
 - 4** Necessidade de submissão ao Comitê de Ética? Sim / Não
 - 5** Se sim, já submeteu e teve aprovação final ? Sim / Não
 - 6** Etapa atual em que se encontra o trabalho segundo o cronograma:
 - 7** Previsão de Defesa da Dissertação: FEVEREIRO/2024

Realização:



SAÚDE



Parceria:



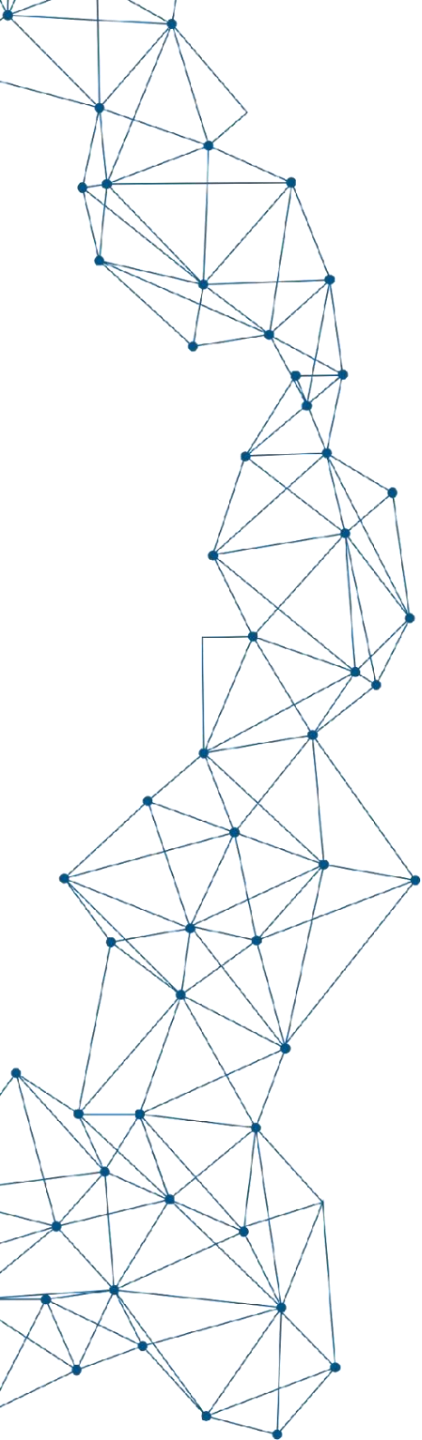

oticsrio.com.br/mpaps/



Realização:



SAÚDE



Parceria:

