

Realização:



SAÚDE

SUS



Parceria:



# II Seminário de *Accountability* do Mestrado Profissional em Atenção Primária à Saúde (MPAPS)

## TURMA 6

Estação OTICS-PARN – Cinelândia – Centro

Rio de Janeiro/RJ, 8 de novembro de 2024



II Seminário de *Accountability*  
do Mestrado Profissional  
em Atenção Primária

08 NOV - INÍCIO: ÀS 08:00H

LOCAL: OTICS PARN -  
NA SALA DE AULA "DR. LUIS AUGUSTO PISCO"  
Avenida Treze de Maio, 23, Sala 901 - Centro

Realização:



SAÚDE

SUS



Parceria:



# Caminhos de cuidado de mulheres em situação de rua em uso prejudicial de crack e outras drogas no município do Rio de Janeiro.

Mestrado Profissional em Atenção Primária à Saúde – turma 6

Mestranda: Yasmine Santos do Nascimento – Médica, lotada na CF Marcos Valadão, Consultório na Rua na AP 3.3

Orientadora: Profa. Dra. Mirna Barros Teixeira

Realização:



SAÚDE



Parceria:

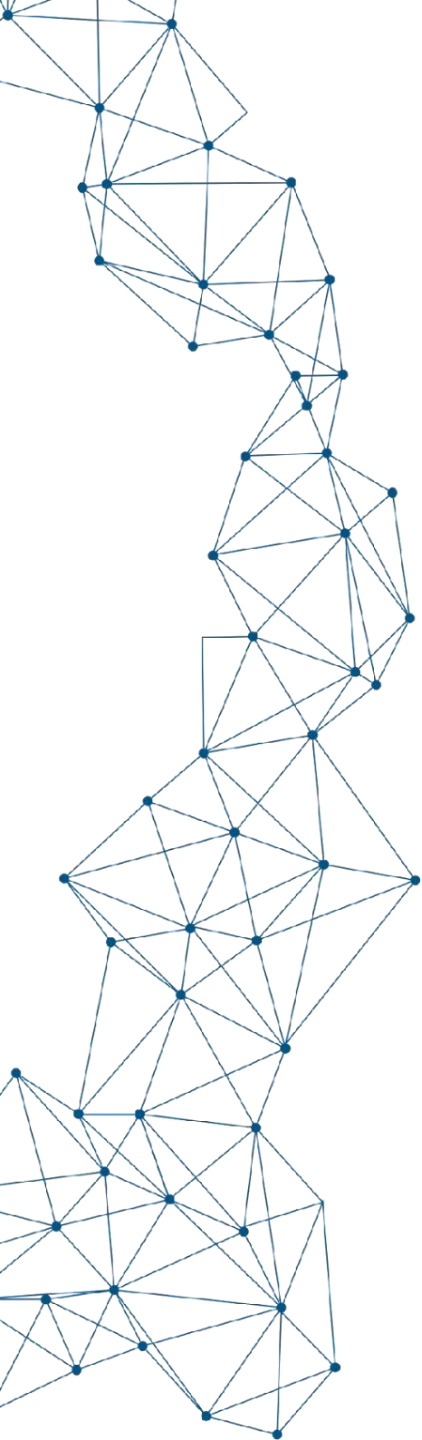

- 
- 1** Título: “Caminhos de cuidado de mulheres em situação de rua em uso prejudicial de crack e outras drogas no município do Rio de Janeiro.”
  - 2** Nome do aluno: Yasmine Santos do Nascimento
  - 3** Orientadora: Mirna Barros Teixeira
  - 4** Necessidade de submissão ao Comitê de Ética?  Sim /  Não
  - 5** Se sim, já submeteu e teve aprovação final ?  Sim /  Não
  - 6** Etapa atual em que se encontra o trabalho segundo o cronograma:  
Trabalho de campo
  - 7** Previsão de Defesa da Dissertação: Junho/2025

Realização:



SAÚDE



Parceria:



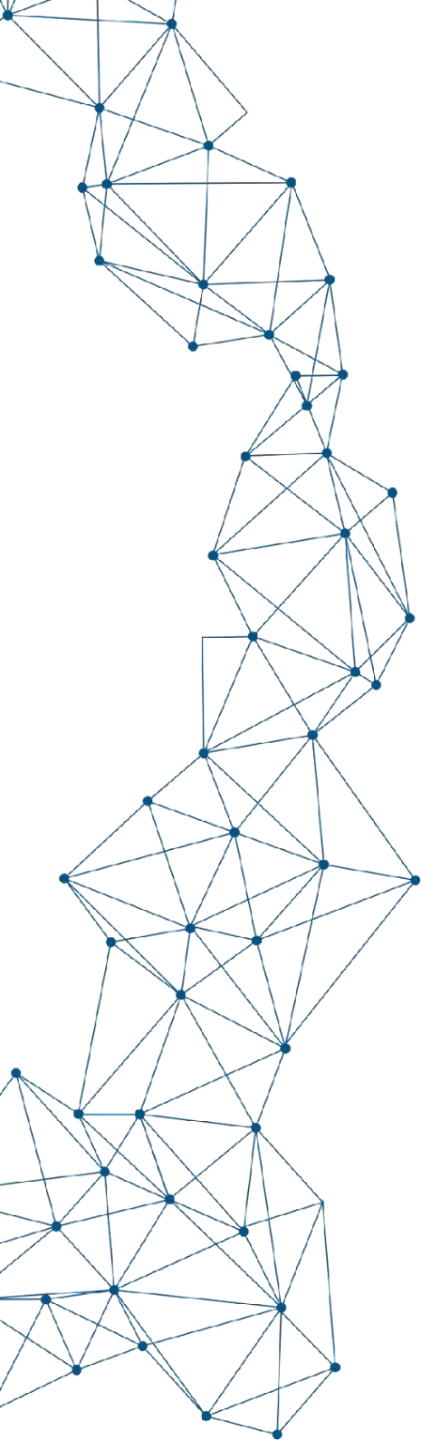

# [oticsrio.com.br/mpaps/](https://oticsrio.com.br/mpaps/)



Realização:



SAÚDE



Parceria:

